



[we]
Sorocaba

nós

Nós.

Cada dia, somos mais diversos, mais plurais, mais diferentes.

Cada dia, somos mais conscientes, sustentáveis, colaborativos.

Cada dia, somos mais família, mais tudo junto e misturado.

Cada dia, trabalhamos mais em casa, fazemos mais coisas a pé, queremos mais mobilidade e praticidade.

Cada dia, damos mais valor ao tempo, nem que seja para depois perdermos esse mesmo tempo fazendo nada, só sendo feliz.

Cada dia, valorizamos mais o nosso lado humano, o respeito aos outros e aos nossos.

Cada dia, a gente se repensa, se ressignifica e se descobre.

Esses somos nós. E somos muitos. E somos únicos.

Cada um com seu sonho, seu universo e seu mundo particular.

Foi pensando nisso que a Gafisa criou o We Sorocaba. Um empreendimento que é como Botafogo, tem espaço para tudo e para todos. São excelentes apartamentos de 4 quartos. Mas, como cada um de nós tem uma necessidade diferente, o We traz o conceito Flex 4 You, que possibilita diversas combinações para o seu apartamento. Você pode ter uma sala maior, um escritório, mais suítes.

Esse é o We Sorocaba.

We live, we work, we play. We em todos os momentos.

[we]
Sorocaba

[BOTAFOGO



Um bairro que valoriza o

“*nós*”

Em uma das melhores ruas de Botafogo, um bairro que tem tudo para agradar a cada um de nós. De todas as idades. De todos os momentos. De todas as necessidades.



we live.
we drink.
we eat.



Para quem gosta de arte, cultura,
lazer, gastronomia, noite e dia.





we buy.
we study.
we work.



Para quem vem a pé, de carro,
de metrô, de ônibus, de bike.
Para quem vai para o colégio,
curso, clube e academia.





we run.
we walk.
we play.



We Sorocaba.
Botafogo nos representa.





Mais flexibilidade também no seu dia a dia.

Viva em uma rua calma, arborizada e,
ao mesmo tempo, perto de tudo.

RUA SOROCABA, 701

[WE À SUA VOLTA.
WE EM TODOS OS MOMENTOS.

we enjoy.

Aprecie as mais variadas exposições, filmes e peças:

- . Teatro Poeira
- . Museu Villa Lobos
- . Estação Botafogo
- . Casa Firjan
- . Fundação Casa Rui Barbosa

we go.

Aproveite os mais variados serviços:

- . Metrô
- . Supermercado Zona Sul
- . Pão de Açúcar
- . Hortifruti
- . Cobal
- . Colégio Santo Inácio
- . Colégio GI
- . Smart Fit
- . BodyTech
- . Policlínica de Botafogo
- . Hospital Samaritano
- . Pró-Cardíaco
- . Policlínica Veterinária Botafogo
- . American Pet
- . Petz

we taste.

Experimente os mais variados sabores:

- . The Slow Bakery
- . Galeto Sat's
- . Bar Bukowski
- . Hocus Pocus DNA
- . BE+CO
- . Ferro e Farinha
- . Canastra Rose
- . Lasai Restaurante
- . Lima Cocina Peruana
- . Assunção Restaurante





LARQ.TURANO
arquitetura

PROJETO DE ARQUITETURA

"Este projeto é a consequência natural e irreversível de um novo conceito de residência que, cada vez mais, solicita soluções abrangentes e funcionais. Compactas, mas completas; possibilitando alternâncias de uso sem abrir mão do conforto."

FEU
arquitetura

PROJETO DE FACHADA

"Janelas, molduras, portais. No conceito de fachada, criado pela FEU Arquitetura, esses símbolos se transformam em formas que dão identidade ao edifício"



4 ESCRITÓRIOS EM SINTONIA
POR UM PROJETO ÚNICO.



SÁ & ALMEIDA
ARQUITETURA E PAISAGISMO

SÁ & ALMEIDA

PROJETO DE PAISAGISMO

"O paisagismo cria a possibilidade de um novo olhar sobre as plantas, responsáveis pela manutenção de todas as demais formas de vida do planeta. Inserir vida e poesia no ambiente construído e ressignificar a matéria inerte das edificações é uma das missões do paisagismo, criando um ambiente especial para cada um, mas sempre pensando em todos nós."



IZABELA LESSA | FERNANDA ZANETTA
ARQUITETURA

PROJETO DE DECORAÇÃO

"Tivemos o privilégio de participar deste empreendimento que entende que cada vez mais as pessoas procuram um lar que acolha e proporcione os melhores sentimentos.

Entendemos que um lar é construído de emoções e pensamos em cada detalhe para facilitar o encontro com o tão desejado bem estar."

flex 4YOU

PARA SE ADAPTAR AO MUNDO
DE HOJE, TEM QUE SER FLEXÍVEL.

No We Sorocaba, todos os apartamentos são Flex 4 You. É a opção que você tem de adaptar o seu 4 quartos ao estilo de vida da sua família. Você escolhe se quer uma sala maior, um escritório para o seu home office, ou mais suítes. **São muitas as variações de plantas e acabamentos para você viver à sua maneira.**



[we]
Sorocaba

APARTAMENTOS

109m² a 133m²

COBERTURAS DUPLEX E LINEAR

219m² a 262m²

A PLANTA IDEAL
PARA CADA UM DE NÓS.



Original 4 quartos.

TÃO ORIGINAL QUE PODE
SE TRANSFORMAR EM DIVERSAS
PLANTAS DIFERENTES.

A exclusividade de apenas 25 apartamentos
com 2 vagas na garagem.*

*Apartamentos 103, 104 e 204 com 1 vaga. Coberturas 701, 702 e 703 com 3 vagas.





[FACHADA]

ESTILO E CONFORTO.
É WE SOROCABA.

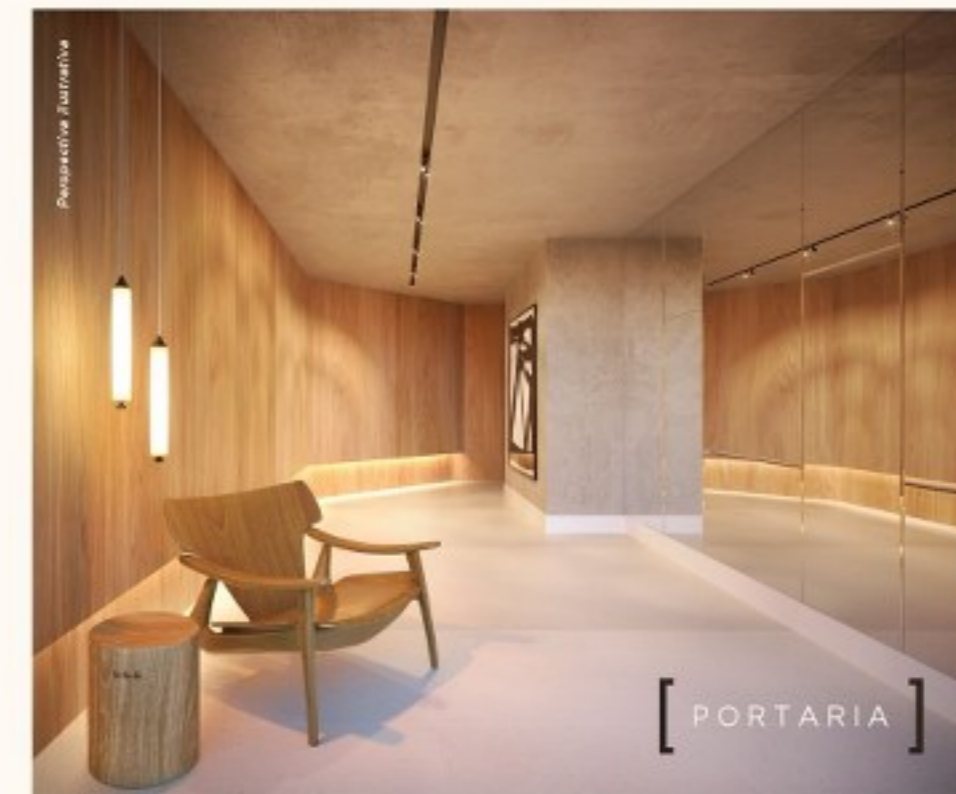

[PORTARIA]

ESPAÇO RESERVADO
PARA MOMENTOS DIVERTIDOS.
Infraestrutura completa para o seu lazer.

wwe
Sorocaba





UM LAZER
MAIS QUE
COMPLETO
PARA APENAS
25 FAMÍLIAS.

- | | |
|---------------------------|--|
| 1 Piscina infantil | 10 Terraço festas |
| 2 Solário | 11 Lavabos sociais |
| 3 Piscina adulto | 12 Jogos |
| 4 Repouso | 13 Terraço jogos |
| 5 Deck molhado | 14 Brinquedoteca |
| 6 Sauna | 15 Playground |
| 7 Academia | 16 Pet place |
| 8 Churrasqueira | 17 We Staff Room |
| 9 Festas/Coworking | <i>Área de apoio para seus funcionários. Assim, a planta do seu apartamento ganha ainda mais flexibilidade, podendo ter um lavabo.</i> |



[PISCINA]

DESCANSA A VISTA, RELAXA O CORPO
E NÃO DEIXA A ROTINA CANSAR VOCÊ.



A PRINCIPAL REGRA DE QUALQUER
BRINCADEIRA POR AQUI: SER MAIS FELIZ.





O SEU MELHOR AMIGO TEM MAIS UM MOTIVO
PARA DESCER TODA HORA. E VOCÊ TAMBÉM.





[FESTAS]

AMBIENTES VERSÁTEIS:
VOCÊ PODE USAR PARA TRABALHAR
OU PARA CELEBRAR.

O seu Coworking do dia a dia vira um salão de festas
para você aproveitar quando quiser.



COWORKING

NÃO FALTARÁ ESPAÇO PARA COMEMORAR
A VIDA QUE VOCÊ VAI TER AQUI.



VOCÊ TEM UMA ACADEMIA INTEIRA
PARA FORTALECER A SUA SAÚDE
E O SEU BEM-ESTAR.

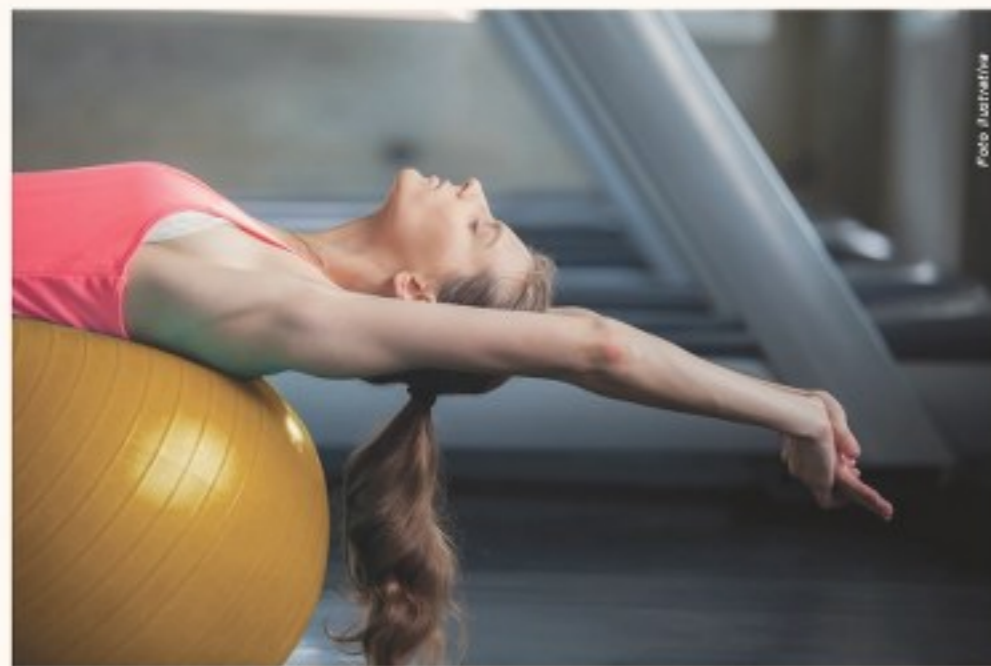

QUANDO VOCÊ MUDA PARA O WE SOROCABA,
ELE TAMBÉM MUDA COM VOCÊ.

Além da planta, você escolhe também os acabamentos
do seu apartamento com o Programa Gafisa Viver Bem.

[flex]
4YOU

DIVERSAS OPÇÕES
DE PLANTAS PARA
O SEU APARTAMENTO.



4 QUARTOS 2 SUÍTES

101 A 601

128,86m²
ÁREA PRIVATIVA



OPÇÃO W.C.



Obs.: verificar notas referentes à planta na página 91



flex
4YOU | **OPÇÃO**
SUÍTE
SERVIÇO

4 QUARTOS 2 SUÍTES

101 A 601

128,86m²

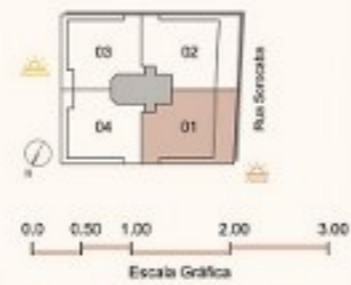

Obs.: verificar notas referentes à planta na página 91



flex 4YOU | **OPÇÃO SALA AMPLIADA**

3 SUÍTES
101 A 601
[128,86m²]



Obs.: verificar notas referentes à planta na página 01



flex 4YOU | **OPÇÃO SUÍTE MASTER**

3 QUARTOS
101 A 601
[128,86m²]



Obs.: verificar notas referentes à planta na página 01



flex
4YOU] OPÇÃO
DECORADO

3 QUARTOS
1 SUÍTE

101 A 601

[128,86m²]

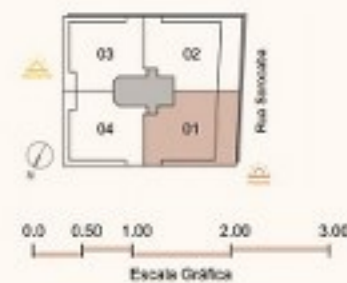

Obs.: verificar notas referentes à planta na página 02



4 QUARTOS
2 SUÍTES

102 A 602

[133,94m²]
ÁREA PRIVATIVA



Obs.: verificar notas referentes à planta na página 02



flex
4YOU

OPÇÃO
SALA
AMPLIADA

3 SUÍTES

102 A 602

133,94m²



0.0 0.50 1.00 2.00 3.00
Escala Gráfica

Obs.: verificar notas referentes à planta na página 02



flex
4YOU

OPÇÃO
SUÍTE
MASTER

3 QUARTOS

1 SUÍTE

102 A 602

133,94m²



0.0 0.50 1.00 2.00 3.00
Escala Gráfica

Obs.: verificar notas referentes à planta na página 02



flex
4YOU | **OPÇÃO**
SUÍTE
SERVIÇO

3 QUARTOS
1 SUÍTE

102 A 602

133,94m²

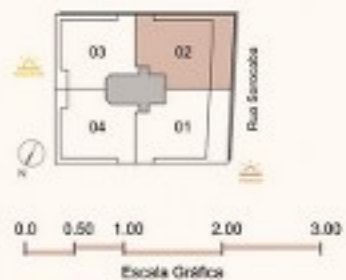

Dica: verificar notas referentes à planta na página 01



flex
4YOU | **OPÇÃO**
DECORADO

3 QUARTOS
2 SUÍTES

102 A 602

133,94m²



Dica: verificar notas referentes à planta na página 01



4 QUARTOS 2 SUÍTES

103 A 503 E 104 A 504

[109,70m²]



Obs.: verificar notas referentes à planta na página 01



flex 4YOU

OPÇÃO
SALA
AMPLIADA

3 SUÍTES

103 A 503 E 104 A 504

[109,70m²]



Obs.: verificar notas referentes à planta na página 01



flex
4YOU | OPÇÃO
SUÍTE
MASTER

3 QUARTOS
1 SUÍTE

103 A 503 E 104 A 504

[109,70m²]



Obs.: verificar notas referentes à planta na página 01



flex
4YOU | OPÇÃO
SUÍTE
SERVIÇO

3 SUÍTES

103 A 503 E 104 A 504

[109,70m²]



Obs.: verificar notas referentes à planta na página 01



flex
4YOU | OPÇÃO
DECORADO

3 QUARTOS
2 SUÍTES

103 A 503 E 104 A 504

109,70m²



Obs.: verificar notas referentes à planta na página 01



VOCÊ TEM ATÉ 5 OPÇÕES
PARA ESCOLHER A SUA.



SALA COLUNA 01

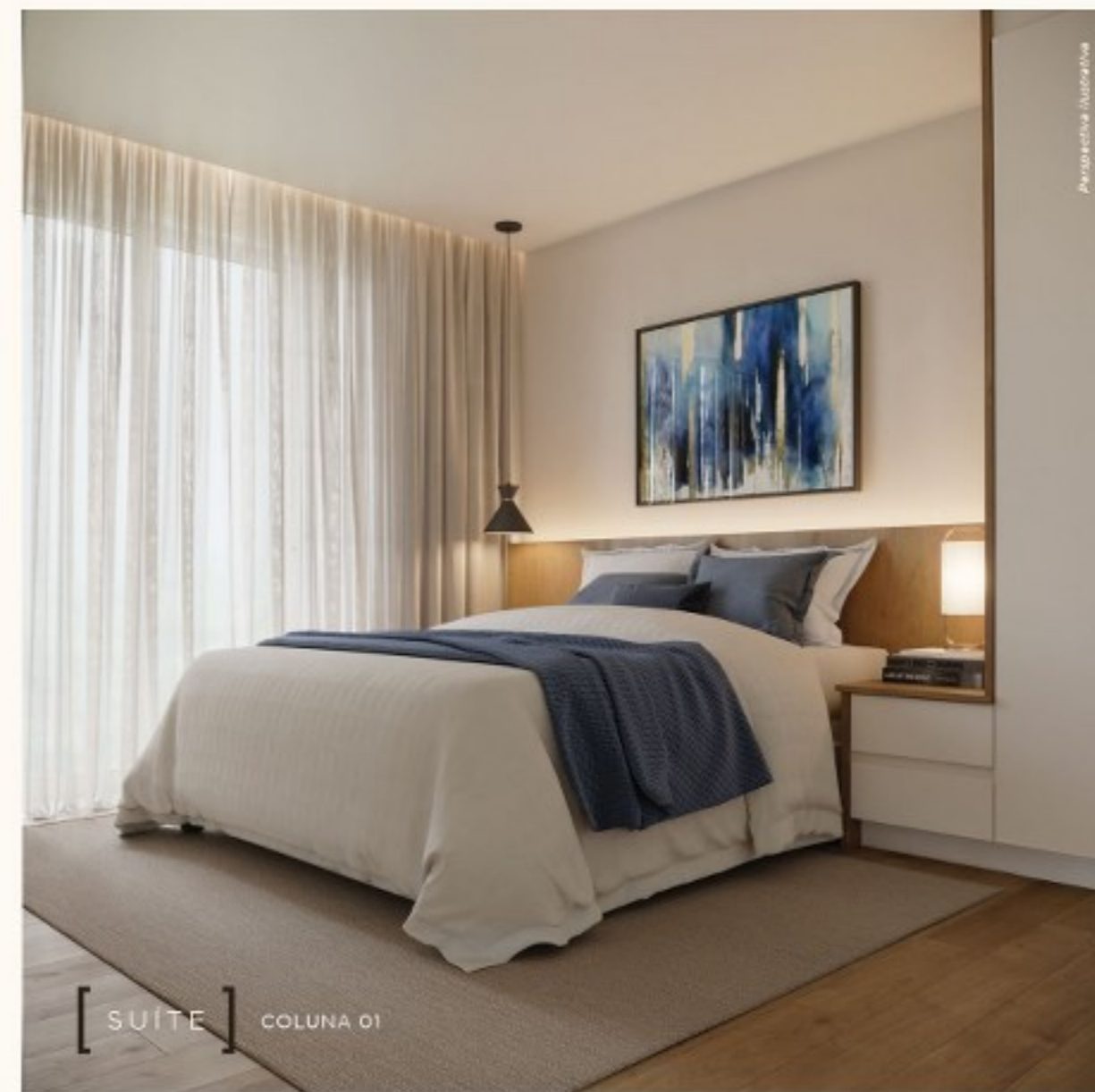

[SUÍTE] COLUNA 01

CRISTO OU PÃO DE AÇÚCAR?
NO WE SOROCABA
ATÉ A VISTA* É FLEXÍVEL.



*Vista da cobertura 701



COBERTURA LINEAR 4 SUÍTES

APARTAMENTO 701

262,79m²
ÁREA PRIVATIVA

4 SUÍTES E DEPENDÊNCIA
DE SERVIÇO COMPLETA

. Entrega de piscina
e churrasqueira.

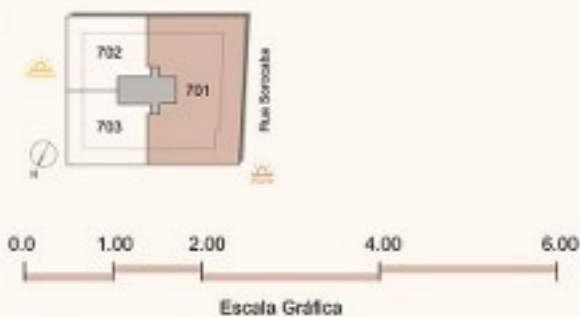
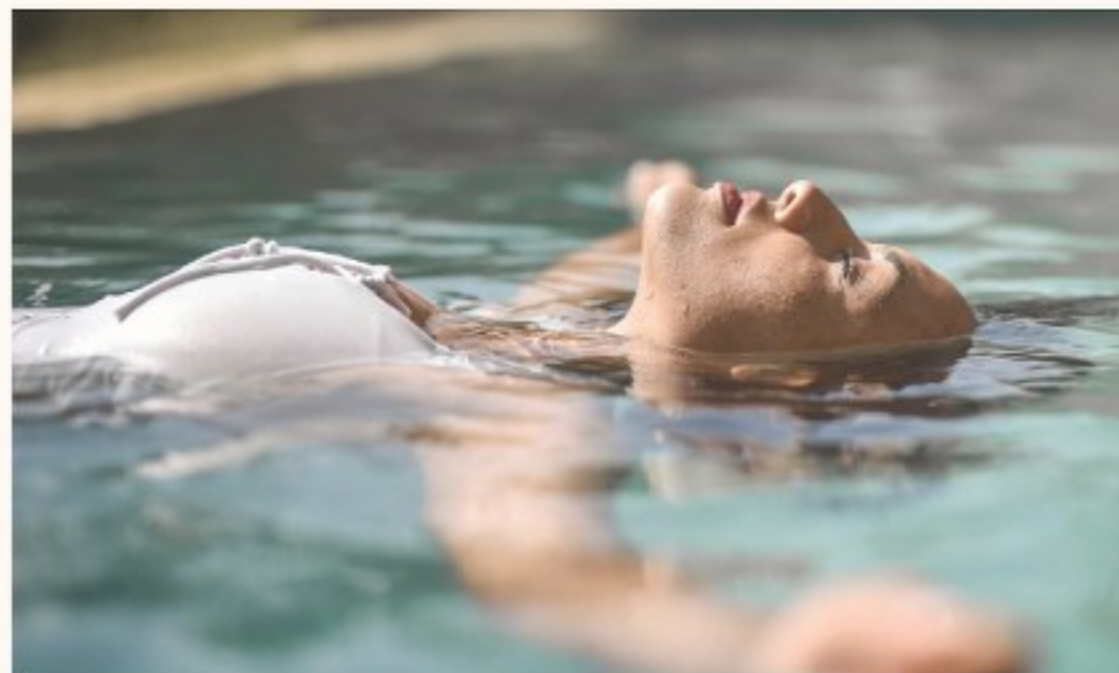

COBERTURA DUPLEX 4 SUÍTES

702 E 703

219,39m²
ÁREA PRIVATIVA TOTAL



Obs.: verificar notas referentes à planta na página 01



4 SUÍTES E DEPENDÊNCIA
DE SERVIÇO COMPLETA

- Entrega de piscina e churrasqueira.
- Maior privacidade e comodidade com acessos independentes aos dois pavimentos.

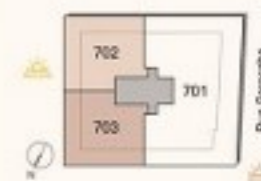

SEGURANÇA COMPLETA, SERVIÇOS COMPARTILHADOS,
E SUSTENTABILIDADE. NÓS PENSAMOS EM TUDO.

- CFTV e Segurança perimetral;
- Pulmão de segurança para acesso de veículos e pedestres.

Sustentabilidade

- Iluminação em LED com sensores de presença nas áreas comuns;
- Torneira com fechamento automático nas áreas comuns;
- Madeira de reflorestamento nas portas e esquadrias de madeira;
- Tomada para carro elétrico compartilhada nos pavimentos de garagem;
- Elevadores com sistema regenerativo de energia.





TUDO PARA O SEU CONFORTO.

UNIDADES ENTREGUES COM:

- 1 - Piso varanda e sala no mesmo nível
- 2 - Piso laminado nos quartos
- 3 - Porcelanato nas áreas sociais das unidades
- 4 - Banheiros e cozinha 100% com revestimento cerâmico
- 5 - Infraestrutura de split para salas e quartos
- 6 - Coberturas entregues com piscina e churrasqueira
- 7 - Cozinha e banheiros com água quente
- 8 - Bancada de apoio cobertura duplex
- 9 - Infraestrutura de ponto de TV na varanda
- 10 - Infraestrutura para bancada gourmet na varanda
- 11 - Tomada USB na sala e quartos

We Staff Room



MAIS PRIVACIDADE PARA O STAFF DA SUA CASA, MELHOR APROVEITAMENTO DE ESPAÇO PARA O SEU APARTAMENTO.

Uma infraestrutura com vestiário e lockers para oferecer mais conforto e privacidade aos profissionais que vêm trabalhar para você. Com uma área especial assim para os seus funcionários, o seu apartamento pode ter um lavabo exclusivo.

MEMORIAL DESCRITIVO

Desenvolvimento e Realização:
Gáfica S/A

Projeto de Arquitetura:
Lerq Turano

Projeto de Fachada:
Feu Arquitetura

Projeto de Paisagismo:
Sá & Almeida

Projeto de Decoração:
Lessa e Zanetta

Comunicação e Imagem 3D:
Domus Arquitetura Digital

Total de unidades:
25 unidades

Empreendimento exclusivamente
residencial composto por 01 edifício

SUBDIVISÃO

- Semienterrado
- Térreo
- 05 pavimentos tipo (1º ao 5º pavimento)
- 6º pavimento com 02 unidades tipo e 02 dependências de cobertura duplex
- 7º pavimento com 01 cobertura linear e 02 coberturas duplex
- Telhado

EQUIPAMENTOS

Elevadores
Serão instalados 02 (dois) elevadores com capacidade e velocidade de acordo com o cálculo de tráfego da ABNT NBR NM 207.

Antena Coletiva da TV
Haverá um sistema de tubulação seca com 1 (um) ponto de TV em todo os quartos, sala, varanda e cozinha. Antena coletiva instalada.

Iluminação de Emergência

Haverá ponto de luz de emergência nos halls de elevadores, nas escadas de escape e nos pavimentos de garagem.

Compartimento de Telefonia Externa

Haverá um sistema de tubulação seca com 1 (um) ponto em todos os quartos, sala e cozinha das unidades privativas.

Compartimento de Telefonia Interna (Porteiro Eletrônico)

Será instalado sistema para telefonia interna, constando de 1 (um) ponto na cozinha das unidades privativas e no apoio da dependência das unidades 702 e 703

Sistema de Segurança Perimetral

- Circuito de monitoramento por CFTV
- Pulmão de segurança para acesso de veículos e pedestres

Instalações

Elétrica, Hidráulica, Esgoto e Gás. Serão executadas em estrita obediência às normas da ABNT, ao código de instalações em vigor, ao regulamento da CEDAE, ao regulamento da NATURGY, ao regulamento da LIGHT e consoante ao projeto aprovado pelo incorporador.

Incêndio

Todo o sistema de água para combate a incêndio será independente e pressurizado por bomba. O sistema ainda é composto por extintores e mangueiras de incêndio de acordo com projeto aprovado no Corpo de Bombeiros Militar do Estado do Rio de Janeiro. Todos os pavimentos dos edifícios serão providos de equipamentos contra incêndio, conforme exigências determinadas pelo Corpo de Bombeiros.

ACESSÓRIOS E DESCRIÇÕES

Esquadrias de Madeira

Serão executadas de acordo com as dimensões e características indicadas no projeto.

Esquadrias Metálicas

As esquadrias de alumínio serão executadas em obediência ao projeto específico de alumínio.

As esquadrias de ferro serão pintadas de tinta esmalte e usadas nos corrimãos das escadas de incêndio.

Vidros

Serão executados de acordo com as dimensões e características indicadas no projeto.

UNIDADES PRIVATIVAS

SALA

Piso: Porcelanato

Rodapé: Poliestireno ou madeira

Parede: Pintura

Teto: Rebaixo em gesso com pintura

Porta: Madeira com pintura

CIRCULAÇÃO

Piso: Porcelanato

Rodapé: Poliestireno ou madeira

Parede: Pintura

Teto: Rebaixo em gesso com pintura

LAVABO

Piso: Porcelanato

Rodapé: Poliestireno ou madeira

Parede: Pintura

Teto: Rebaixo em gesso com pintura

Porta: Madeira com pintura

Bancada: Granito

VARANDA

Piso: Porcelanato

Rodapé: Porcelanato

Parede: Conforme projeto de fachada

Teto: Rebaixo em gesso com pintura e/ou madeira e/ou metálico e/ou PVC e/ou vinílico

BANHEIROS

Piso: Cerâmica

Parede: Cerâmica

Teto: Rebaixo em gesso com pintura

Porta: Madeira com pintura

Bancada: Granito

COZINHA / ÁREA DE SERVIÇO

Piso: Cerâmica

Parede: Cerâmica

Teto: Rebaixo em gesso com pintura

Porta: Madeira com pintura

Bancada: Granito

QUARTOS

Piso: Laminado ou vinílico

Rodapé: Poliestireno ou madeira ou laminado

Parede: Pintura

Teto: Rebaixo em gesso com pintura

Porta: Madeira com pintura

QUARTO SERVIÇO

Piso: Cerâmica

Rodapé: Cerâmica

Parede: Pintura

Teto: Rebaixo em gesso com pintura

Porta: Madeira com pintura

TERRAÇO COBERTURA

Piso: Porcelanato

Rodapé: Porcelanato ou granito

Parede: Conforme projeto de fachada

Teto: Rebaixo em gesso com pintura

Bancada: Granito

Churrasqueira: Convencional

DECK PISCINA

Porcelanato ou cerâmica rústica ou madeira

PISCINA

Cerâmica ou pastilha ou fibra

FILETES, SOLEIRAS, TENTOS E CHAPINS

Granito ou mármore

FERRAGENS

La Fonte, Papaiz, Imab, Pado, Haga ou marca de outro fabricante, desde que seja do mesmo padrão e normatizada pela ABNT.

INTERRUPTORES E TOMADAS

Alumbra, Siemens, Pial Legrand ou marca de outro fabricante, desde que seja do mesmo padrão e normatizada pela ABNT.

LOUÇAS

Incepa, Celite, Deca, Roca, Hervy, Icasa, Logasa ou marca de outro fabricante, desde que seja do mesmo padrão e normatizada pela ABNT.

METAIS

Docol, Fabrimar, Deca, Rio ou marca de outro fabricante, desde que seja do mesmo padrão e normatizada pela ABNT.

OBSERVAÇÕES FINAIS

1. Conforme cláusula específica da Escritura de Compra e Venda, os tópicos abaixo relacionados serão objeto de rateio entre os adquirentes das unidades, nas épocas próprias, e na proporção do Coeficiente de Rateio de Despesas, conforme determinado na Convenção de Condomínio.

a. Os custos com ligações definitivas de serviços públicos (água, esgoto, luz, força, gás e telefone) do empreendimento são de estimativa impossível antes de os respectivos serviços serem, nas épocas próprias, quantificados e orçados pelas empresas concessionárias. Quando conhecidas pela VENDEDORA, serão esses custos rateados, à medida que forem ocorrendo, entre todos os subscritores de unidades autônomas do empreendimento na razão dos coeficientes apontados, obrigando-se o(s), a, as) COMPRADOR(ES, A, AS) ao reembolso no prazo do contrato de compra e venda.

a.1. Taxas, emolumentos, orçamentos de concessionárias ou empresas de serviços públicos, despachante, serviços de credenciados, ligações, enfim, quaisquer pagamentos para obtenção de serviços definitivos de energia elétrica, rede de abastecimento de água, rede de esgotos sanitários e pluviais, se necessária, gás, telefones, combate a incêndio e outros que venham a ser necessários ao perfeito funcionamento da edificação;

a.2. "Vault", câmara subterrânea, transformadores e/ou outros equipamentos que venham a ser exigidos pela concessionária de energia elétrica;

a.3. gastos com assembleia de instalação do condomínio de utilização e averbação de Convenção de Condomínio;

a.4. Projeto e/ou instalações especiais que venham a ser exigidos pelos Órgãos Públicos ou Autoridades Federais, Estaduais ou Municipais, como ampliações e/ou reforços das redes públicas existentes;

a.5. Plantio de mudas de árvores exigidas como contrapartida pelo Departamento de Parques e Jardins;

a.6. Rebaixamento de meio fio;

a.7. Asfalto.

2. No interesse do bom andamento da obra, a construtora poderá substituir quaisquer especificações de material, descritas neste Memorial Descritivo, sem que haja sua depreciação, sempre que, quando da época para a qual sua compra tenha sido programada, encontre dificuldades em sua aquisição. As padronagens serão definidas de modo a obter-se harmonia e bom gosto com a concretização final da unidade.

3. A cor das esquadrias do empreendimento poderá sofrer modificação de cor e medidas, sem que haja sua depreciação.

4. O fornecimento e instalação do que não constar expressamente desta especificação, deverá ser de responsabilidade dos adquirentes das unidades.

NOTAS IMPORTANTES

1. Os equipamentos e mobiliários das partes comuns do empreendimento, constantes do presente material, são referenciais, podendo sofrer revisão dos modelos, especificações e quantidades, sem aviso prévio.

2. Os revestimentos apresentados nas ilustrações artísticas são referenciais e podem apresentar variação dimensional, de cor e textura.

3. As vegetações apresentadas nas ilustrações artísticas são de porte adulto e serão atingidas ao longo do tempo. O porte da vegetação na entrega do empreendimento será não adulto, de acordo com o projeto paisagístico.

4. As informações contidas nesta apresentação são meramente ilustrativas, não se configurando como parte integrante de qualquer instrumento legal, podendo, inclusive, serem alteradas sem prévio aviso.

5. A configuração e os níveis de implantação do empreendimento estão sujeitos a alterações decorrentes de exigências técnicas e estruturais, ao entendimento das posturas municipais, concessionárias e condições do entorno.

6. Todas as imagens demonstram ilustração artística, que desconsidera todos os elementos construídos e vegetação no entorno do empreendimento.

O padrão de qualidade de nossas construções e a preocupação com a satisfação de nossos clientes são o incentivo para continuarmos trabalhando pela melhoria contínua de nossos produtos.

NOTAS IMPORTANTES - PLANTAS

1. Plantas meramente ilustrativas e possuem apenas o caráter de sugestão de decoração.

2. Os móveis e os equipamentos aqui ilustrados não são parte integrante do contrato e são meras sugestões de decoração.

3. As cotas são medidas de eixo a eixo de parede, podendo sofrer alteração no decorrer da obra, sem aviso prévio.

4. Os pilares e shafts poderão sofrer alterações durante a obra, sem aviso prévio.

5. As plantas aqui ilustradas poderão sofrer variações decorrentes de exigências técnicas e estruturais, decorrente ou não de solicitações dos órgãos públicos, de suas concessionárias e do local.

6. As condensadoras deverão ficar na área técnica e/ou varanda, de acordo com projeto específico para aquela unidade. No caso das coberturas, as condensadoras do último pavimento serão posicionadas no telhado. A unidade evaporadora ficará locada no compartimento específico para tal, conforme indicado em planta.

7. As evaporadoras e condensadoras do sistema de ar-condicionado (aquisição e instalação de responsabilidade dos adquirentes) poderão sofrer ajustes ou mudanças de posição e quantidade, se necessário. A aquisição e a instalação de tais itens são de responsabilidade do adquirente da unidade autônoma.

8. As varandas dos apartamentos serão entregues com infraestrutura de esgoto e hidráulica para previsão da bancada. A bancada, entretanto, não é parte integrante do contrato.

| UNIDADE | TIPOLOGIA | ÁREA PRIVATIVA TOTAL | VAGA |
|-----------|-----------|----------------------|------|
| 101 A 601 | 4Q | 128,86 | 2 |
| 102 A 602 | 4Q | 133,94 | 2 |
| 103 | 4Q | 109,70 | 1 |
| 104 E 204 | 4Q | 109,70 | 1 |
| 203 A 503 | 4Q | 109,70 | 2 |
| 304 A 504 | 4Q | 109,70 | 2 |
| 701 | LINEAR 5Q | 262,79 | 3 |
| 702 E 703 | DUPLEX 5Q | 219,39 | 3 |