



KRHO

101 A 1101

● UNIDADE COLÔNIA B1

34,51 M²



0 1 3m

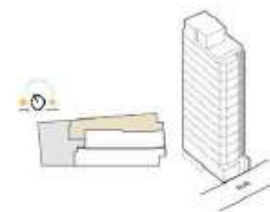

Nota:
 1) Os valores, baseados no total e no valor médio, indicam apenas a direção da tendência dos valores de mercado, não devem ser usados como base para negociações.
 2) Os valores são para fins informativos e não devem ser usados como base para negociações.
 3) O valor médio é baseado no valor médio de mercado e não no valor médio de mercado.
 4) O valor médio é baseado no valor médio de mercado e não no valor médio de mercado.
 5) O valor médio é baseado no valor médio de mercado e não no valor médio de mercado.
 6) O valor médio é baseado no valor médio de mercado e não no valor médio de mercado.
 7) O valor médio é baseado no valor médio de mercado e não no valor médio de mercado.
 8) O valor médio é baseado no valor médio de mercado e não no valor médio de mercado.
 9) O valor médio é baseado no valor médio de mercado e não no valor médio de mercado.

B.RIO

302 A 1102

• opção dois quartos

Área construída
69,33 M²



0 1 3m



- Nota:
1. Os dados técnicos de materiais, equipamentos, acabamentos, acabamentos e sistemas de construção são sugestões de base, não sendo por isso vinculativos.
 2. Os materiais e acabamentos são sempre os melhores e de melhor qualidade disponíveis no mercado.
 3. O projeto poderá sofrer alterações sem prejuízo, após aprovação definitiva do plano de construção, em função das condições de construção ou de condições de entrega, conforme se acordar.
 4. O projeto representa de carácter de carácter geral, não sendo vinculativo, podendo sofrer alterações em função das condições de construção, conforme se acordar.
 5. As áreas construídas são sempre aproximadas, não sendo vinculativas, podendo sofrer alterações em função das condições de construção, conforme se acordar.
 6. Todas as áreas, incluindo as áreas construídas, são sempre aproximadas, não sendo vinculativas, podendo sofrer alterações em função das condições de construção, conforme se acordar.
 7. A unidade não contém qualquer equipamento, mobiliário ou acessórios, sendo apenas um modelo de referência para efeitos de orientação.
 8. Os dados técnicos, incluindo os dados de construção, são sempre aproximados, não sendo vinculativos, podendo sofrer alterações em função das condições de construção, conforme se acordar.
 9. O projeto é de carácter geral e não representa qualquer compromisso de construção.

B.RIO

302 A 1102

• opção studio

Área construída
69,33 M²



B.
CHOICE

0 1 3m



- Nota:
1. Os dados técnicos de materiais, equipamentos, acabamentos, acabamentos e sistemas de construção são sugestões de base, não sendo por isso vinculativos.
 2. Os materiais e acabamentos são sempre os melhores e de melhor qualidade disponíveis no mercado.
 3. O projeto poderá sofrer alterações sem prejuízo, após aprovação definitiva do plano de construção, em função das condições de construção ou de condições de entrega, conforme se acordar.
 4. O projeto representa de carácter de carácter geral, não sendo vinculativo, podendo sofrer alterações em função das condições de construção, conforme se acordar.
 5. As áreas construídas são sempre aproximadas, não sendo vinculativas, podendo sofrer alterações em função das condições de construção, conforme se acordar.
 6. Todas as áreas, incluindo as áreas construídas, são sempre aproximadas, não sendo vinculativas, podendo sofrer alterações em função das condições de construção, conforme se acordar.
 7. A unidade não contém qualquer equipamento, mobiliário ou acessórios, sendo apenas um modelo de referência para efeitos de orientação.
 8. Os dados técnicos, incluindo os dados de construção, são sempre aproximados, não sendo vinculativos, podendo sofrer alterações em função das condições de construção, conforme se acordar.
 9. O projeto é de carácter geral e não representa qualquer compromisso de construção.



ESPAÇO B.RIO

LAZER NO SKYTOP

B.RIO



- 1 Banheiro PCD
- 2 Lounge coberto
- 3 Lounge descoberto
- 4 Piscina com deck molhado
- 5 Áreas técnicas

Nota:
 1. O empreendimento não possui elevador para pessoas com deficiência. O acesso aos ambientes é realizado através de escadas.
 2. O empreendimento não possui elevador para pessoas com deficiência. O acesso aos ambientes é realizado através de escadas.
 3. O empreendimento não possui elevador para pessoas com deficiência. O acesso aos ambientes é realizado através de escadas.
 4. O empreendimento não possui elevador para pessoas com deficiência. O acesso aos ambientes é realizado através de escadas.

