



MONTERREY
RESIDENCE

LANÇAMENTO MONTERREY

RESIDENCE

SOFISTICAÇÃO, CONFORTO E LOCALIZAÇÃO
PRIVILEGIADA EM UM ÚNICO LUGAR.
SEU NOVO LAR COMEÇA AQUI.



ESPAÇOS QUE INSPIRAM. DETALHES QUE ENCANTAM.

APARTAMENTOS COM **PLANTAS INTELIGENTES**,
E AMBIENTES BEM DISTRIBUÍDOS.

IDEAL PARA **QUEM BUSCA PRATICIDADE**,
CONFORTO E UMA ROTINA COM MAIS
QUALIDADE DE VIDA.

FÁCIL ACESSO À PRAIA.

MODERNO E CONTEMPORÂNEO, SEM ABRIR
MÃO DE QUALIDADE.



A MELHOR LOCALIZAÇÃO DE BALNEÁRIO CAMBORIÚ

NO CORAÇÃO DE BALNEÁRIO CAMBORIÚ, A APENAS **700 METROS DA PRAIA**, O RESIDENCIAL MONTERREY ESTÁ PRÓXIMO AOS **PRINCIPAIS ACESSOS** DA CIDADE.

PRATICIDADE E VALORIZAÇÃO EM UMA DAS REGIÕES MAIS DESEJADAS DE BALNEÁRIO CAMBORIÚ.



FICHA TÉCNICA

UM AMBIENTE ÚNICO
PLANEJADO PARA VOCÊ



ENDEREÇO:
RUA MÉXICO, N° 123.
BAIRROS NAÇÕES | BC

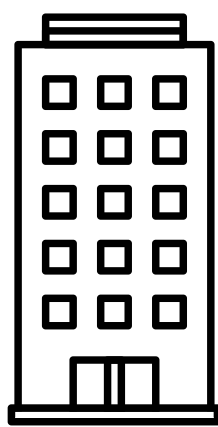

TORRE ÚNICA - TÉRREO
+2 PAV. GARAGENS
+4 PAV. APTOS

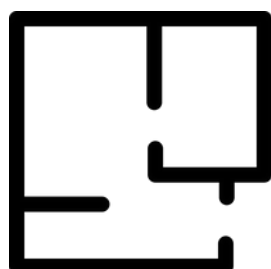

16 APARTAMENTOS



1 OU 2 VAGAS LIVRE

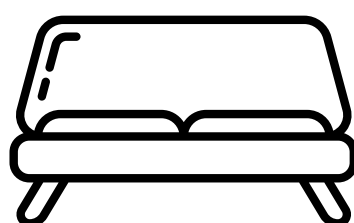

ÁREAS COMUNS
ENTREGUES EQUIPADAS E
DECORADAS

FICHA TÉCNICA

UM AMBIENTE ÚNICO
PLANEJADO PARA VOCÊ



GARAGENS PRIVATIVAS

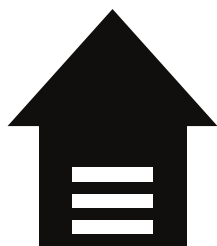

04 APARTAMENTOS POR ANDAR



LOBBY, SALÃO DE FESTAS COM
ESPAÇO GOURMET, E ÁREA
KIDS, BOX PARA ARTIGOS DE
PRAIA, MODERNO ELEVADOR



FICHA TÉCNICA

UM AMBIENTE ÚNICO
PLANEJADO PARA VOCÊ

TODAS AS UNIDADES:

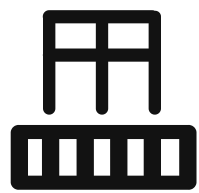

SACADA COM CHURRASQUEIRA À
CARVÃO

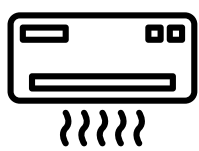

INFRAESTRUTURA PARA AR
CONDICIONADO



ACABAMENTO EM GESSO
E PORCELANATO



FICHA TÉCNICA

UM AMBIENTE ÚNICO
PLANEJADO PARA VOCÊ

INFRAESTRUTURA E SEGURANÇA



TUBULAÇÃO PARA INTERNET E TV
A CABO



MEDIDOR INDIVIDUAL DE ÁGUA,
LUZ E GÁS



PORTÃO E PORTARIA ELETRÔNICA



MONTERREY

Planta Tipo 01 | 66,72 m²

- 2 suítes
- Lavabo
- Living
- 1 ou duas vagas de garagens
- Sacada com churrasqueira a Carvão

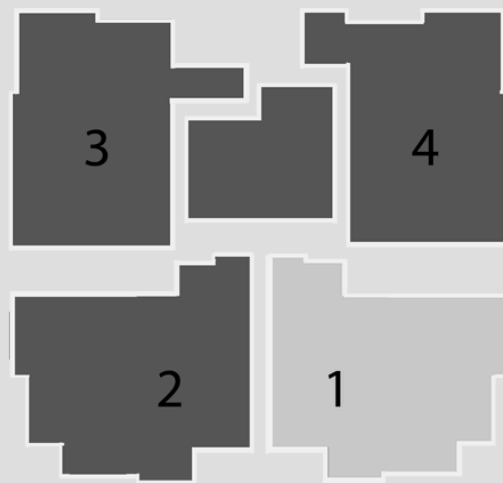

MONTERREY

Planta Tipo 02 | 66,72 m²



- 2 suítes
- Lavabo
- Living
- 1 ou duas vagas de garagens
- Sacada com churrasqueira a Carvão



MONTERREY

Planta Tipo 03 | 61,49 m²

- 2 suítes
- Lavabo
- Living
- 1 ou duas vagas de garagens
- Sacada com churrasqueira a Carvão

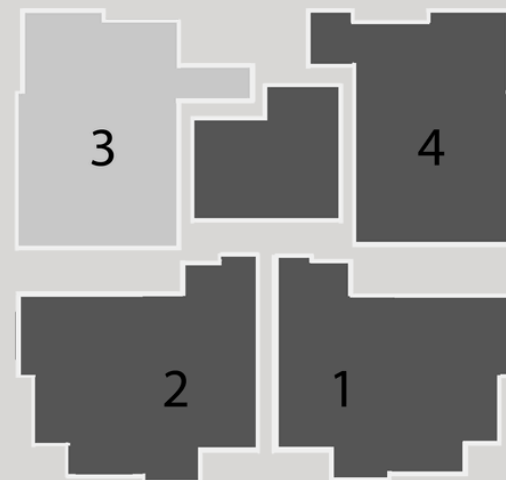

MONTERREY

Planta Tipo 04 | 61,55 m²



- 2 suítes
- Lavabo
- Living
- 1 ou duas vagas de garagens
- Sacada com churrasqueira a Carvão



Matricula 50045 | 1º Registro de Imóveis de Balneário Camboriú | Material de divulgação de pré-lançamento |
As imagens possuem apenas caráter ilustrativo e de sugestão | Imagens conceituais podem sofrer alterações

MONTERREY

RESIDENCE

**VENHA CONHECER
E SURPREENDA-SE!**

Condições especiais de lançamento



CONHEÇA NOSSOS OUTROS EMPREENDIMENTOS ENTREGUES

100% DAS UNIDADES VENDIDAS
À CLIENTES SATISFEITOS.



RUA SUÍÇA, 234 | BAIRRO DAS NAÇÕES | BC



RUA PORTUGUAL, 262 | BAIRRO DAS NAÇÕES | BC