





*Plural é um tributo à versatilidade de formatos, espaços e estilos de vida contemporâneos.*



ALL  
TAL

Y



---

*A fusão de arte e arquitetura  
transforma o Plural em um marco visual,  
refletindo a ousadia e a criatividade que  
são marcas registradas da  
Sunprime Empreendimentos.*

---

Destaque para o embasamento  
do edifício, que recebe a pintura  
exclusiva do renomado artista  
plástico Raphael Langowski.

---

*Nas áreas de convívio, os mobiliários de design coabitam com elementos naturais e muito verde. Matérias-primas elementares se harmonizam enquadrando detalhes visuais impactantes.*

---

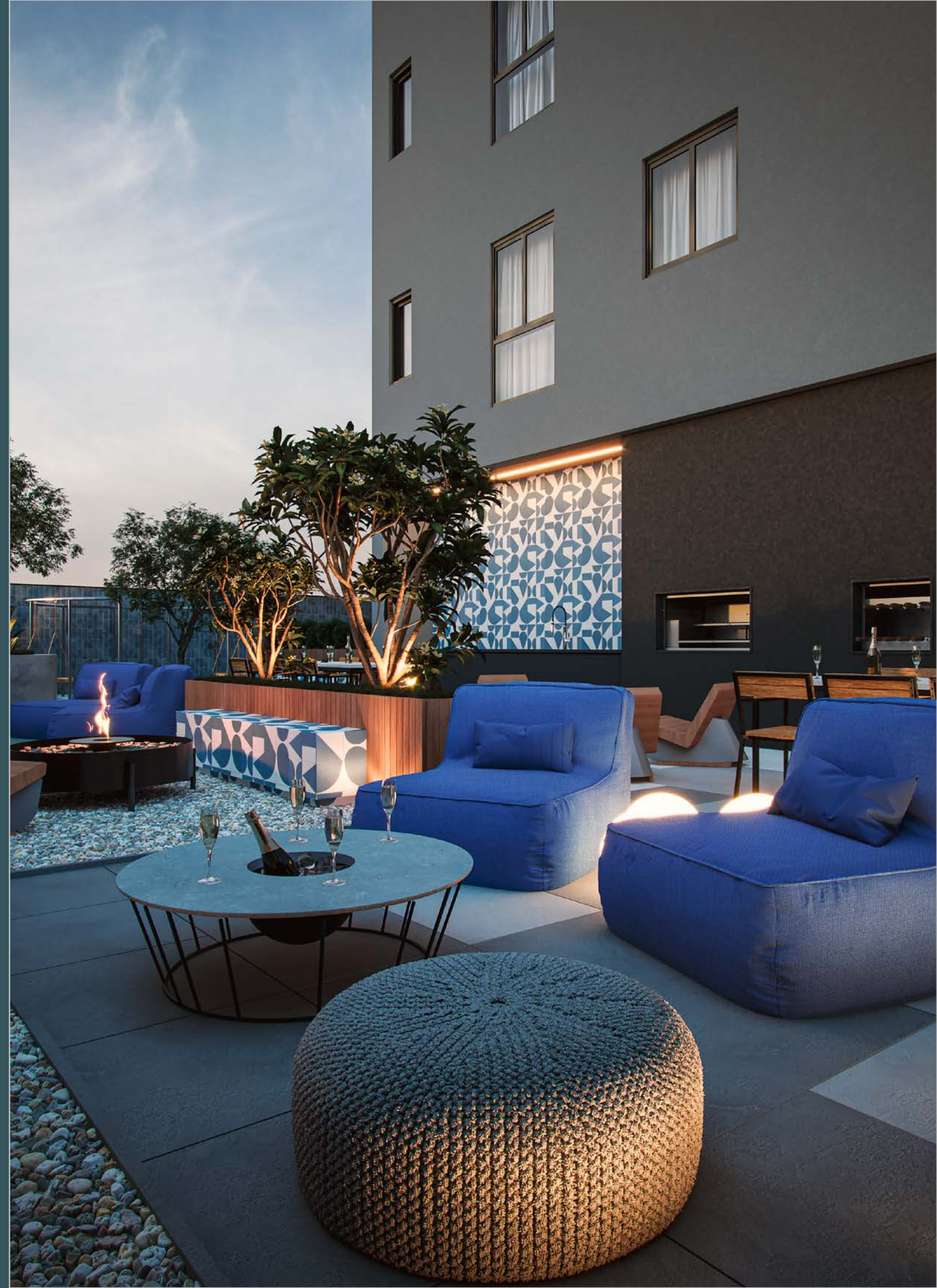

Lazer - 7º andar - 687m<sup>2</sup>



As áreas de lazer superam **1040m<sup>2</sup>**  
e estão distribuídas em dois pavimentos: 7º e 32º andar (rooftop).

### Lazer - 7º andar

#### Piscinas

- 01 Piscina
- 02 Prainha
- 03 Piscina infantil
- 04 Solarium

#### Áreas de Convívio

- 05 Playground
- 06 Pet place

#### Espaços de Festa

- 07 Estar para contemplação com firepit
- 08 02 Espaços gourmet externos
- 09 02 Espaços gourmet cobertos

Com churrasqueira a carvão e integração entre os espaços

#### Espaços de Trabalho

- 10 Sala de reuniões
- 11 Sala de leitura

#### Serviços

- 12 Minimercado
- 13 Lavanderia compartilhada
- 14 Máquina de gelo e depósito

#### Bem-estar

- 15 Spa
- 16 Sauna
- 17 Academia



*Piscina / Prainha*

ALU  
GAL





*Playground / Pet Place*

*Espaços de Trabalho*



*Espaço Gourmet / Coberto*



*Espaço Gourmet / Coberto*



*Minimercado*



*Spa / Sauna*



*Academia*

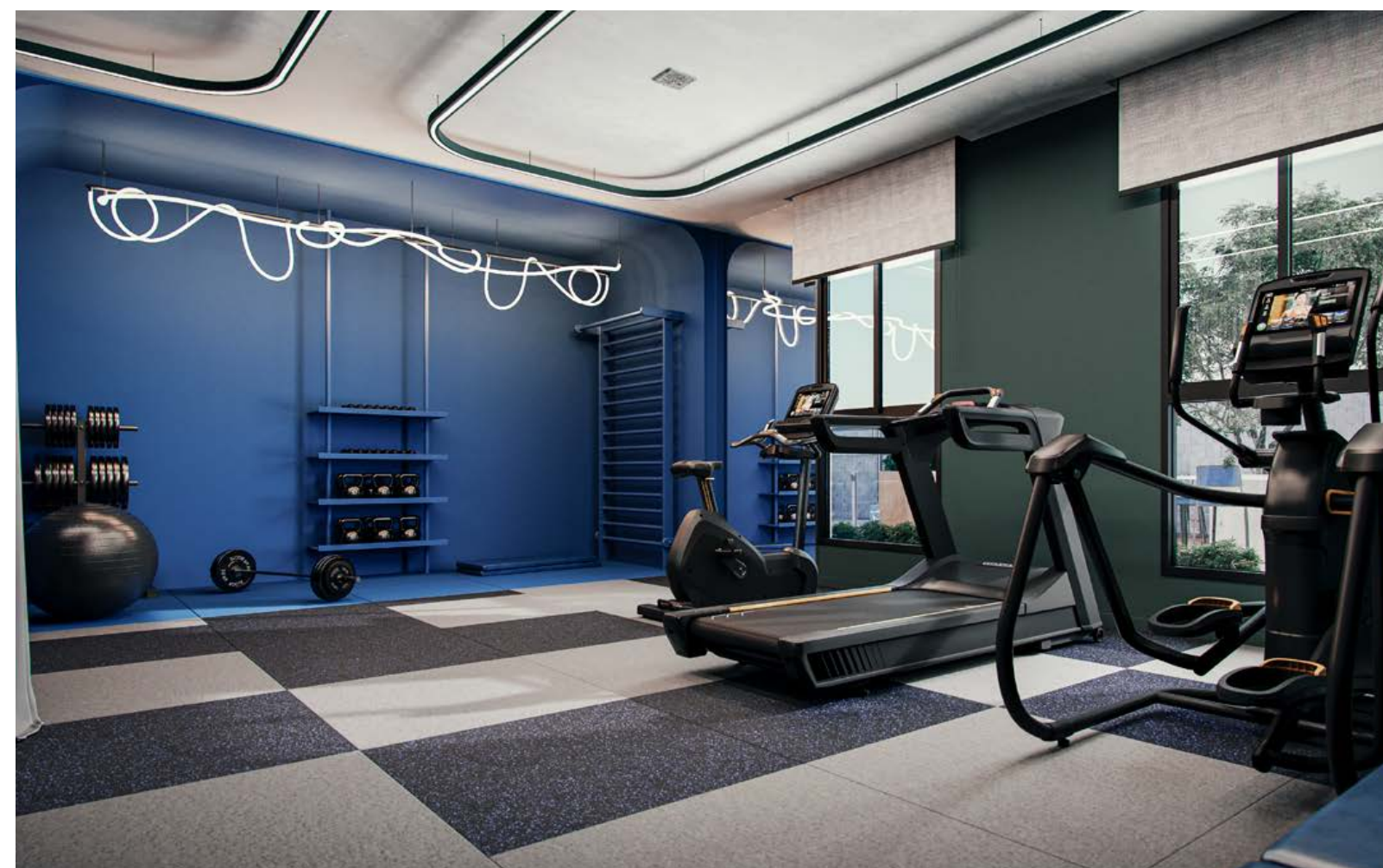

*Lavanderia Compartilhada*



# ROOFTOP

*Rooftop - 32º andar - 361m<sup>2</sup>*

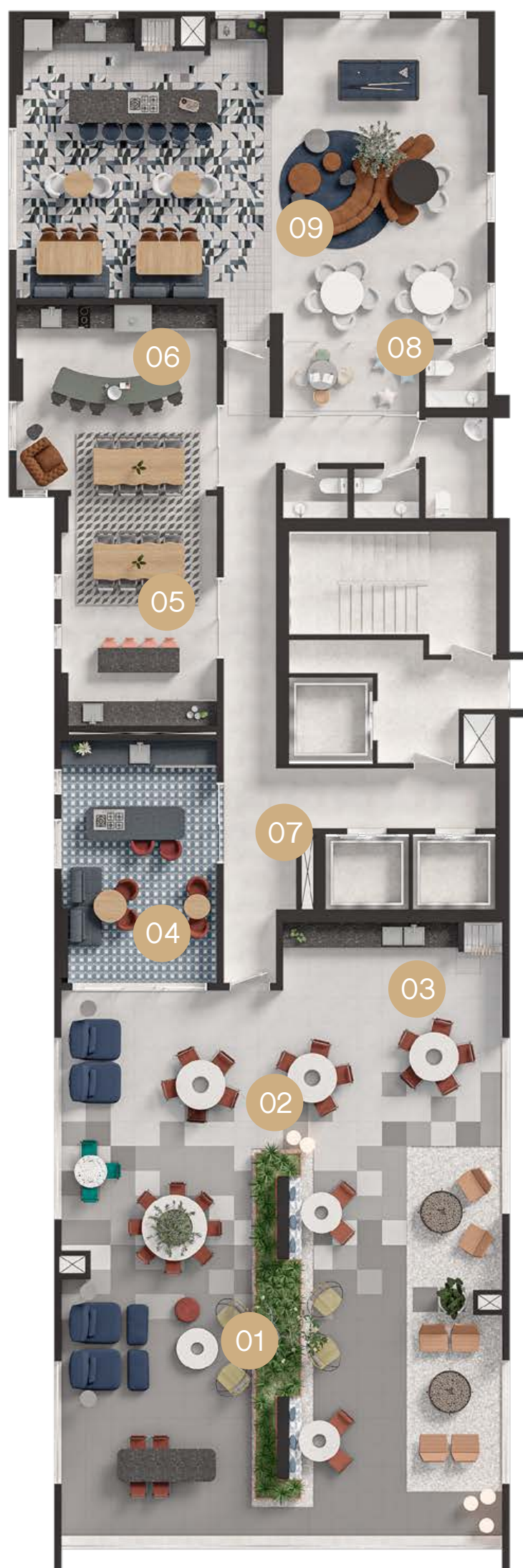

*O skyline do Balneário Perequê se revela do alto do rooftop. A liberdade se mistura com o aconchego, criando ambientes propícios para viver a vida intensamente!*

## *Rooftop - 32º andar*

### *Espaços Externos*

- 01 Praça coberta*
- 02 Praça descoberta*
- 03 Espaço gourmet externo*

### *Espaços Internos*

- 04 Espaço gourmet*
- 05 Wine bar*
- 06 Forneria com forno de pizza*
- 07 Máquina de gelo*
- 08 Brinquedoteca*
- 09 Salão de festas*

*Espaços com possibilidade de integração entre ambientes*



*A multiplicidade da nossa essência exige  
uma morada com um fit para cada momento.*



Salão de Festas



Espaço Gourmet



O design de interiores traduz seu propósito através do despojamento dos ambientes.

O contraste de mosaicos, cores e volumes cria os cenários perfeitos para viver em grande estilo.

Wine Bar e Forneria

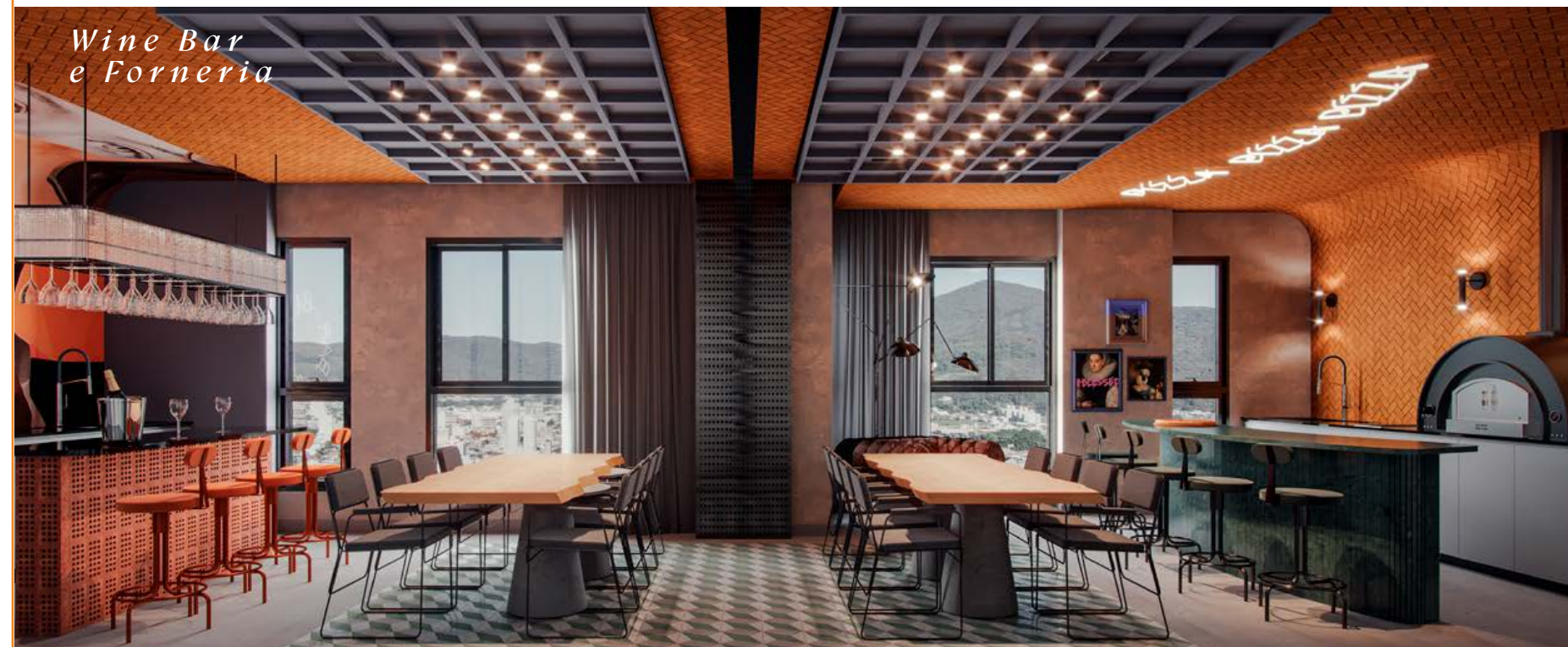

Versatilidade é a palavra que sintetiza o Plural.

*Qual é o seu tipo?*

ROOFTOP	361m <sup>2</sup>
APTO H	45,84m <sup>2</sup> - Studio
APTO G	143,47m <sup>2</sup> - 03 Suítes
APTO F	48,13m <sup>2</sup> - Studio
APTO E	100,56m <sup>2</sup> - 02 Suítes + Office
APTO D	48,93m <sup>2</sup> - Studio
APTO C	63,48m <sup>2</sup> - Loft
APTO B	72,12m <sup>2</sup> - Loft
APTO A	86,97m <sup>2</sup> - 02 Suítes
LAZER	687m <sup>2</sup>

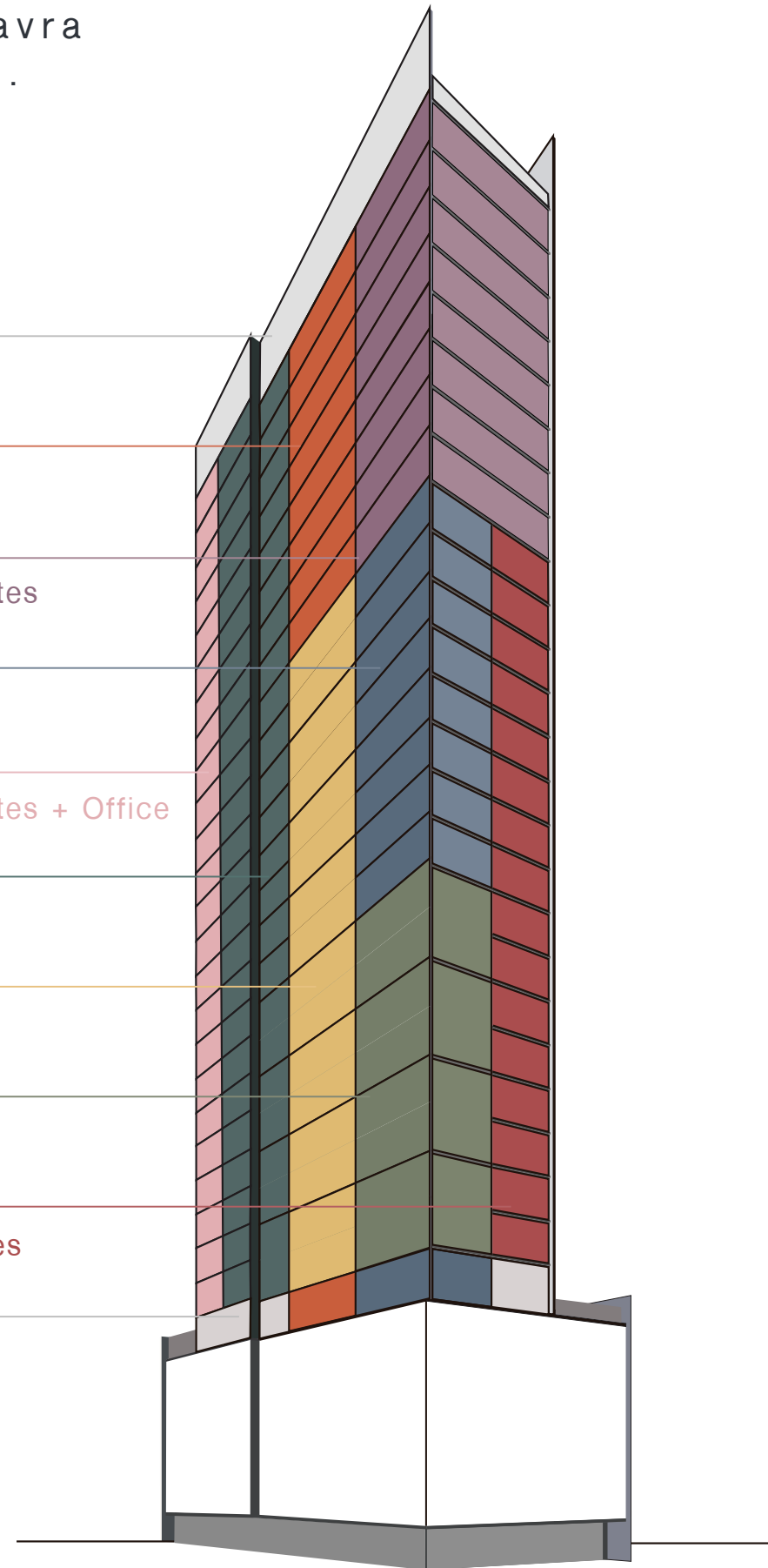

**PLURAL**



**APTO A**

86,97m<sup>2</sup>  
02 suítes  
02 vagas de garagem

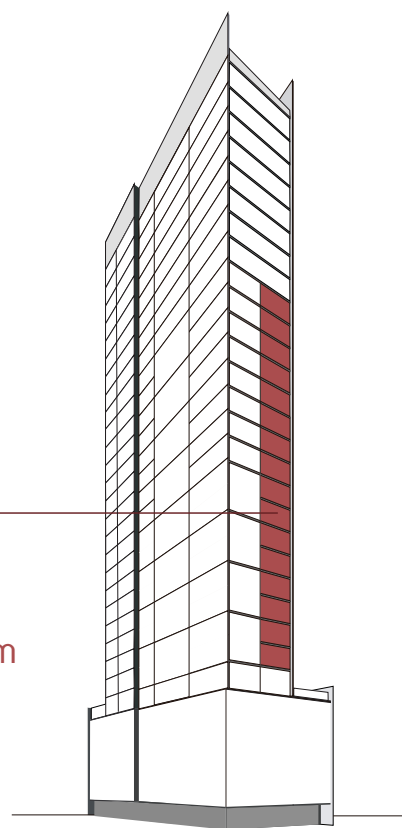

MODELO A - 02 SUÍTES

AV. HIRONILDO C. DOS SANTOS

MODELO B - LOFT

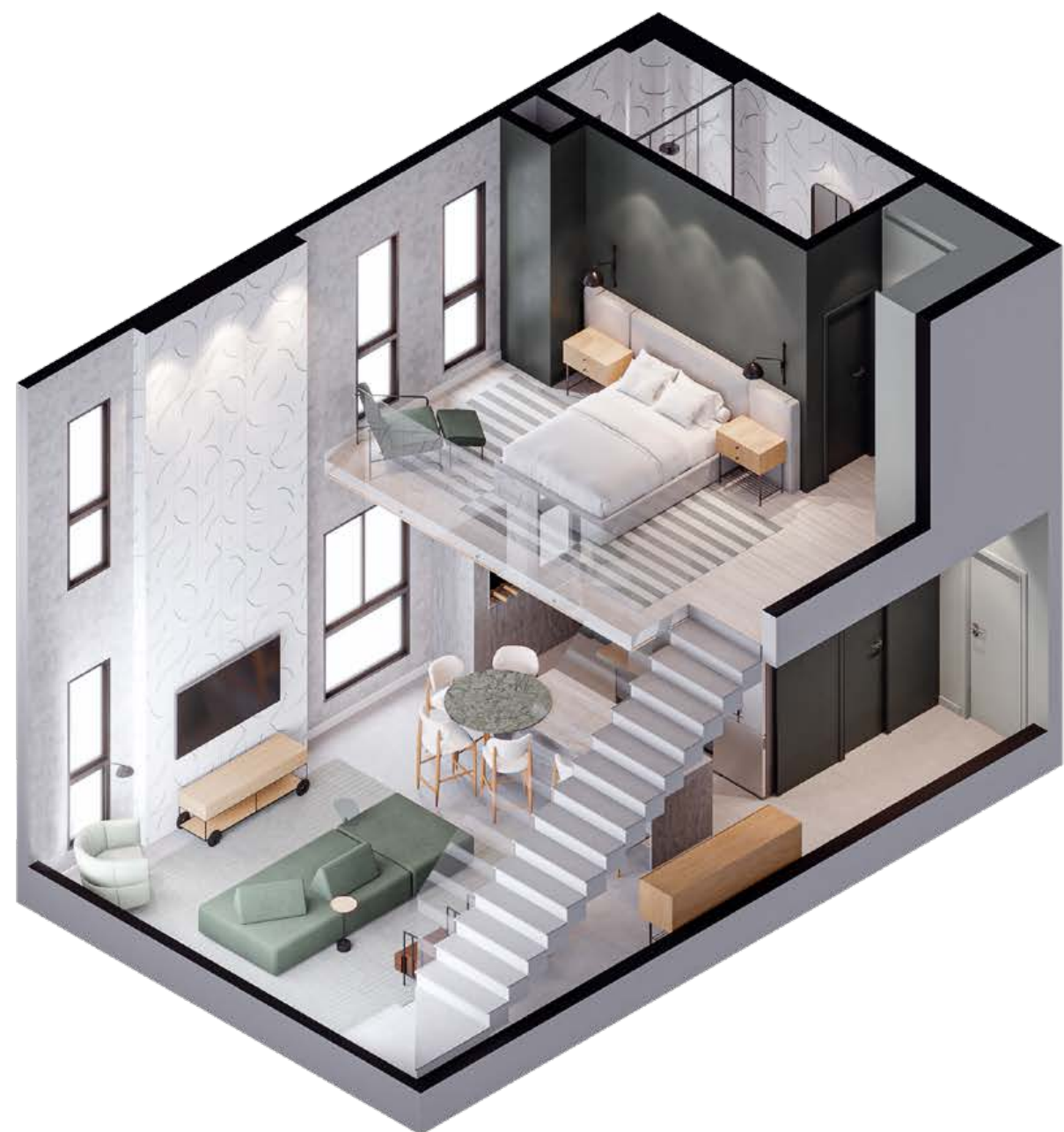

*Piso inferior*



RUA DAVID COTA

*Piso superior*



**APTO B**

72,12m<sup>2</sup>  
01 suíte  
Living pé direito duplo  
01 vaga de garagem

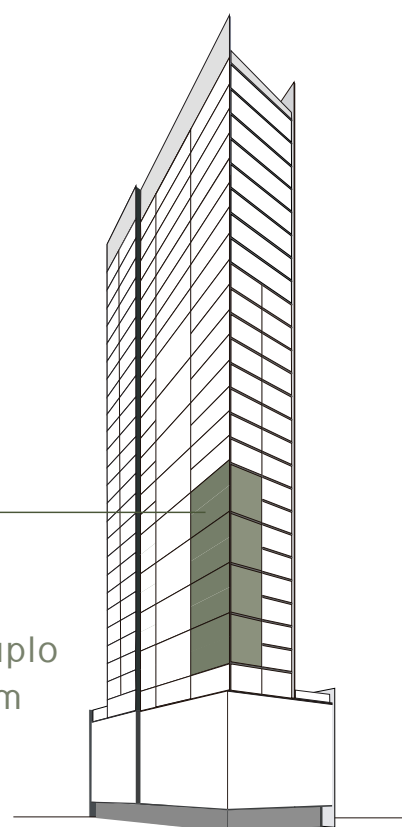

AV. HIRONILDO C. DOS SANTOS



PLU  
FAL

MODELO C - LOFT



*Piso inferior*

RUA DAVID COTA



*Piso superior*



**APTO C**

- 63,48m<sup>2</sup>
- 01 suíte
- Living pé direito duplo
- 01 vaga de garagem

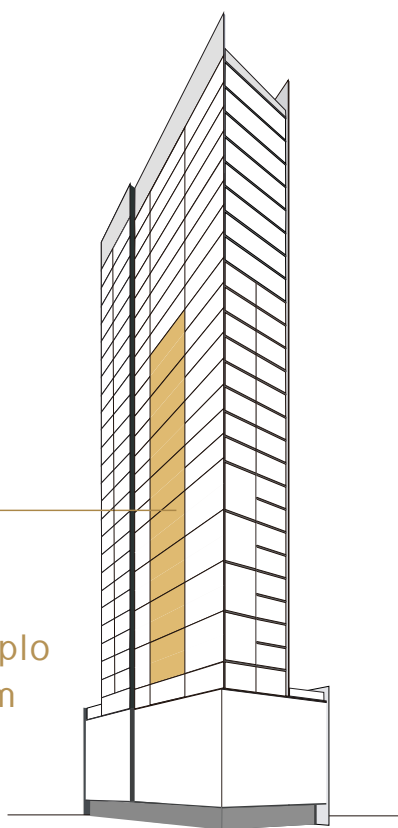

PLU  
FAL





RUA DAVID COTA



**APTO D**

48,93m<sup>2</sup>  
01 vaga de garagem

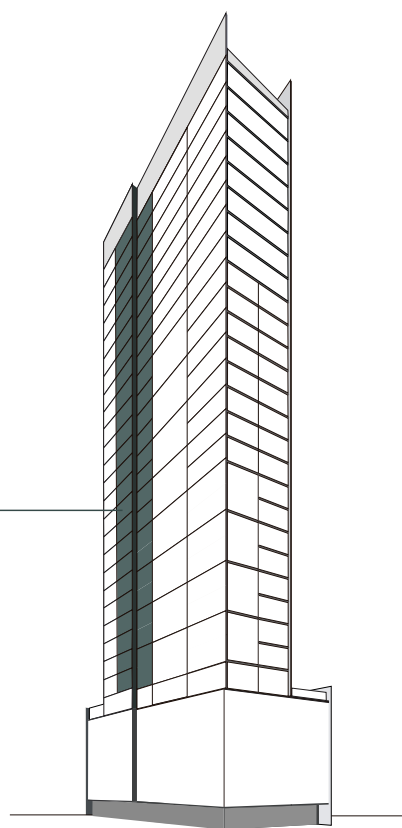

MODELO E - 02 SUÍTES  
+ OFFICE



RUA DAVID COTA



**APTO E**

100,56m<sup>2</sup>  
02 suítes + office  
02 vaga de garagem

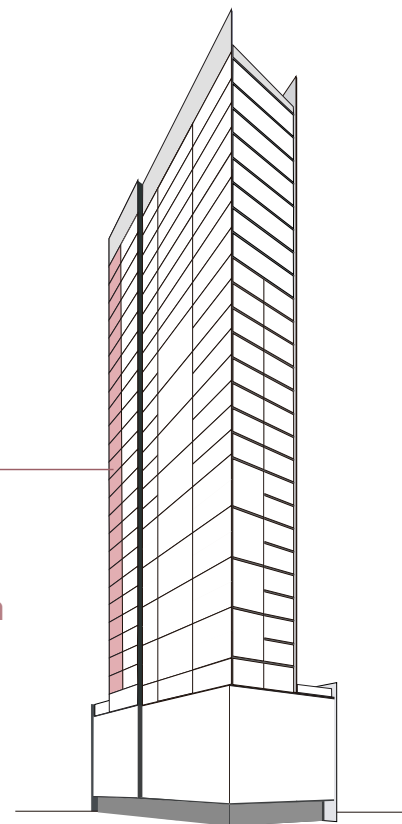

MODELO F - STUDIO



RUA DAVID COTA



**APTO F**

48,13m<sup>2</sup>  
01 vaga de garagem

AV. HIRONILDO C. DOS SANTOS

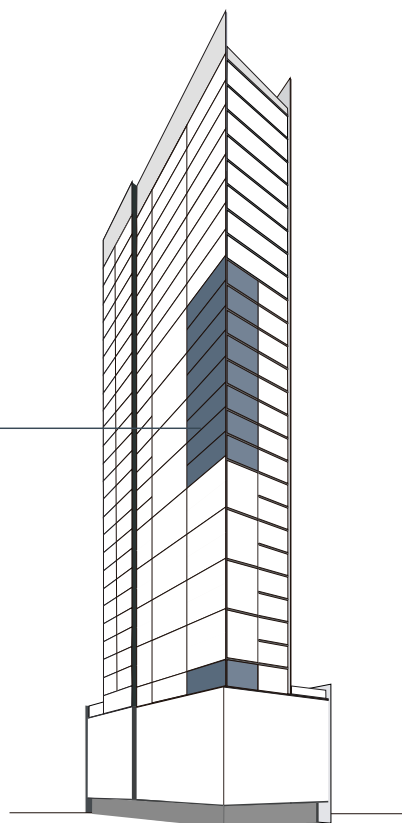



As plantas promovem a integração dos ambientes, permitindo que a luz natural flua, trazendo assim a sensação de amplitude ao ambiente.



**APTO G**

143,47m<sup>2</sup>  
03 suítes  
02 vagas de garagem

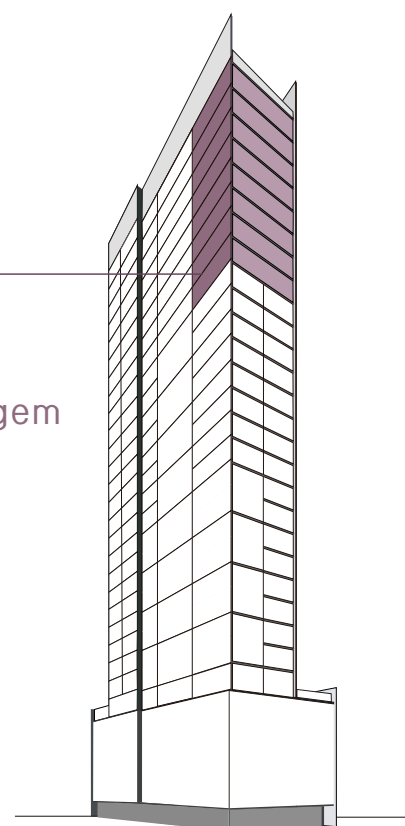

RUA DAVID COTA

AV. HIRONILDO C. DOS SANTOS





RUA DAVID COTA



**APTO H**

45,84m<sup>2</sup>  
01 vaga de garagem

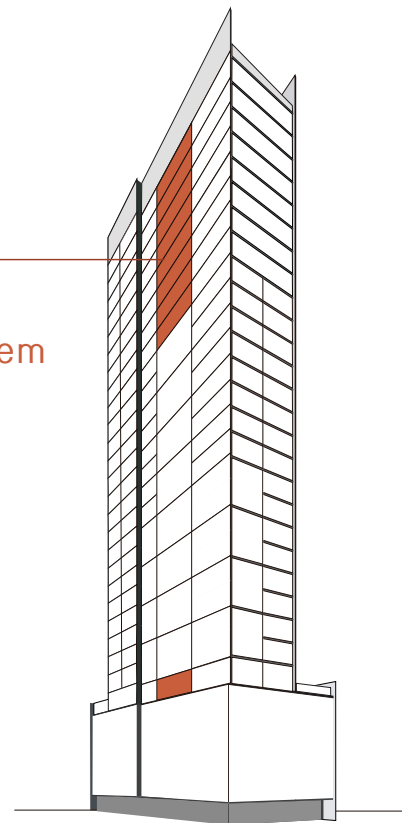

# localização

Av. Hironildo Conceição dos Santos, esquina com Rua David Cota.  
Balneário Perequê | Porto Belo | SC



**PLU  
GAL**



PLURAL



PRÉ-LANÇAMENTO - Nos termos da lei no 4.591/64, informamos que o empreendimento somente será vendido e comercializado a partir do Registro da Incorporação no Cartório de Registro de Imóveis, não se responsabilizando a Construtora por anúncios de terceiros em sentido oposto. As Imagens são meramente ilustrativas; as ilustrações contidas neste material possuem apenas caráter de sugestão. Os móveis, assim como alguns materiais de acabamento representados nas ilustrações e plantas, não constituem parte integrante do imóvel. O imóvel será entregue conforme especificado no memorial descritivo, podendo haver modificações do projeto por motivos técnicos sem aviso prévio.