DOM

UM
DOM
É UMA
DÁDIVA



LOCALIZAÇÃO EVOLUÇÃO E PERSPECTIVA

Em constante evolução, Balneário Camboriú ocupa o 1º lugar no ranking de M² mais valorizado do país. Reflexo de investimentos na infraestrutura, evolução na construção civil e crescente no turismo, a cidade tem perspectivas muito positivas que garantem os melhores investimentos do país.

Ainda, eleita como a cidade mais segura em 2019, cidade mais inteligente no eixo meio ambiente em 2021 e umas das 10 cidades mais desenvolvidas do Brasil, nas primeiros posições em quase todas as avaliações.



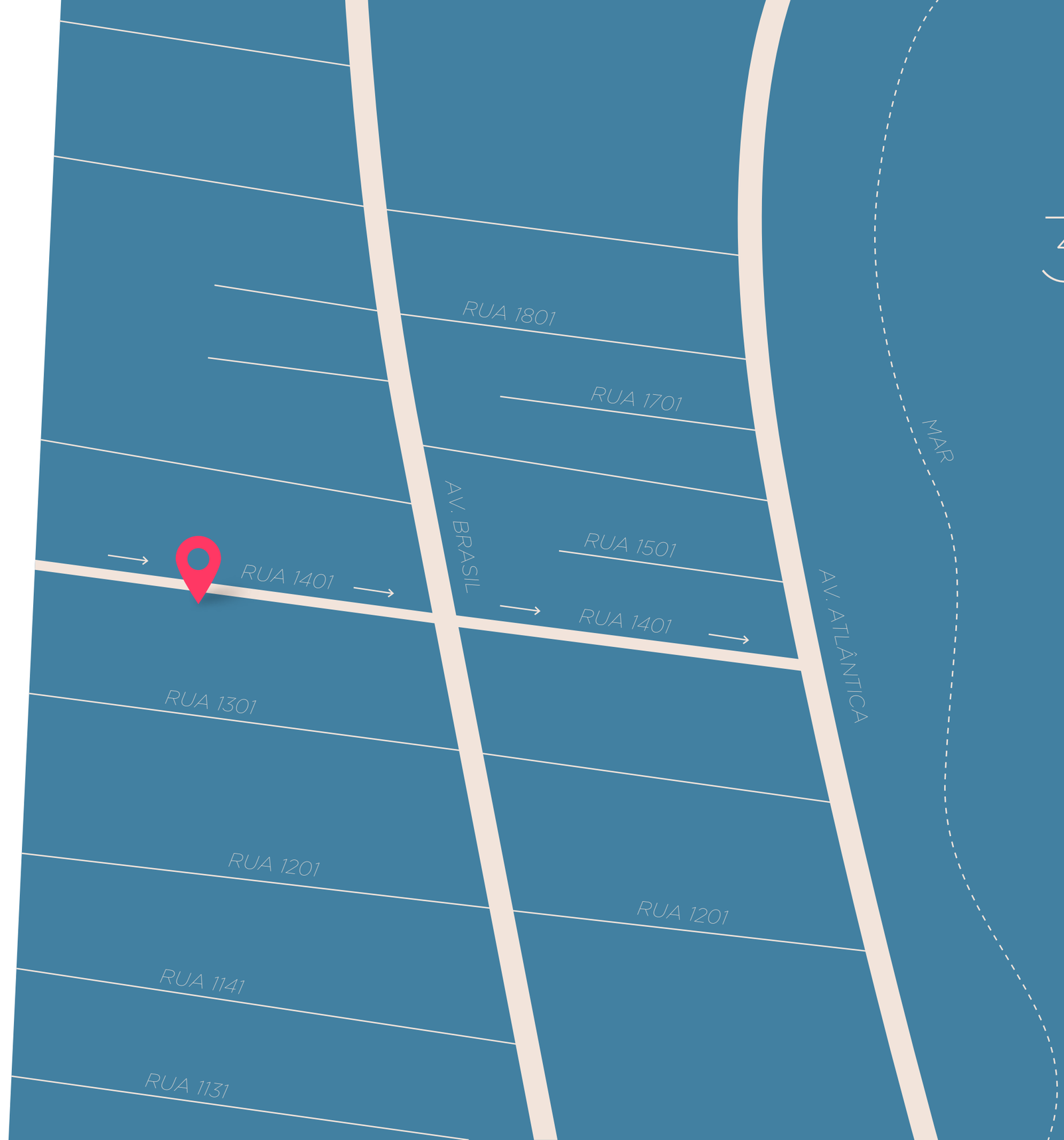

300M DO MAR

Localizado na Rua 1401, rua reta ao mar a cerca de 300m da faixa de areia, entre a Av. Brasil e a Av. do Estado. Está numa excelente localização, próximo de farmácias, mercados, escolas, padarias, com comércio diversificado e acessível.

- *100m - Av. Brasil*
- *350m - Superm. Angeloni*
- *400m - Superm. Mescke*
- *750m - Hospital do Coração*
- *1,2 km - Roda Gigante*

PERSPECTIVA LOCALIZAÇÃO



DOM EMPREENDIMENTO



EMPRE ENDI MENTO

Inspirado na arquitetura nórdica, O DOM é um empreendimento com design único e atemporal.

Sua singularidade o torna lugar perfeito para quem deseja encontrar o equilíbrio e se sentir verdadeiramente em casa.

Viver aqui é se permitir ter um estilo de vida sofisticado, sentir a liberdade e segurança para curtir os momentos de descanso, acordar a cada dia com a certeza de ter encontrado tudo o que você merece no seu novo lar, amplitude surpreendente, conforto e privacidade, a poucos metros do mar.

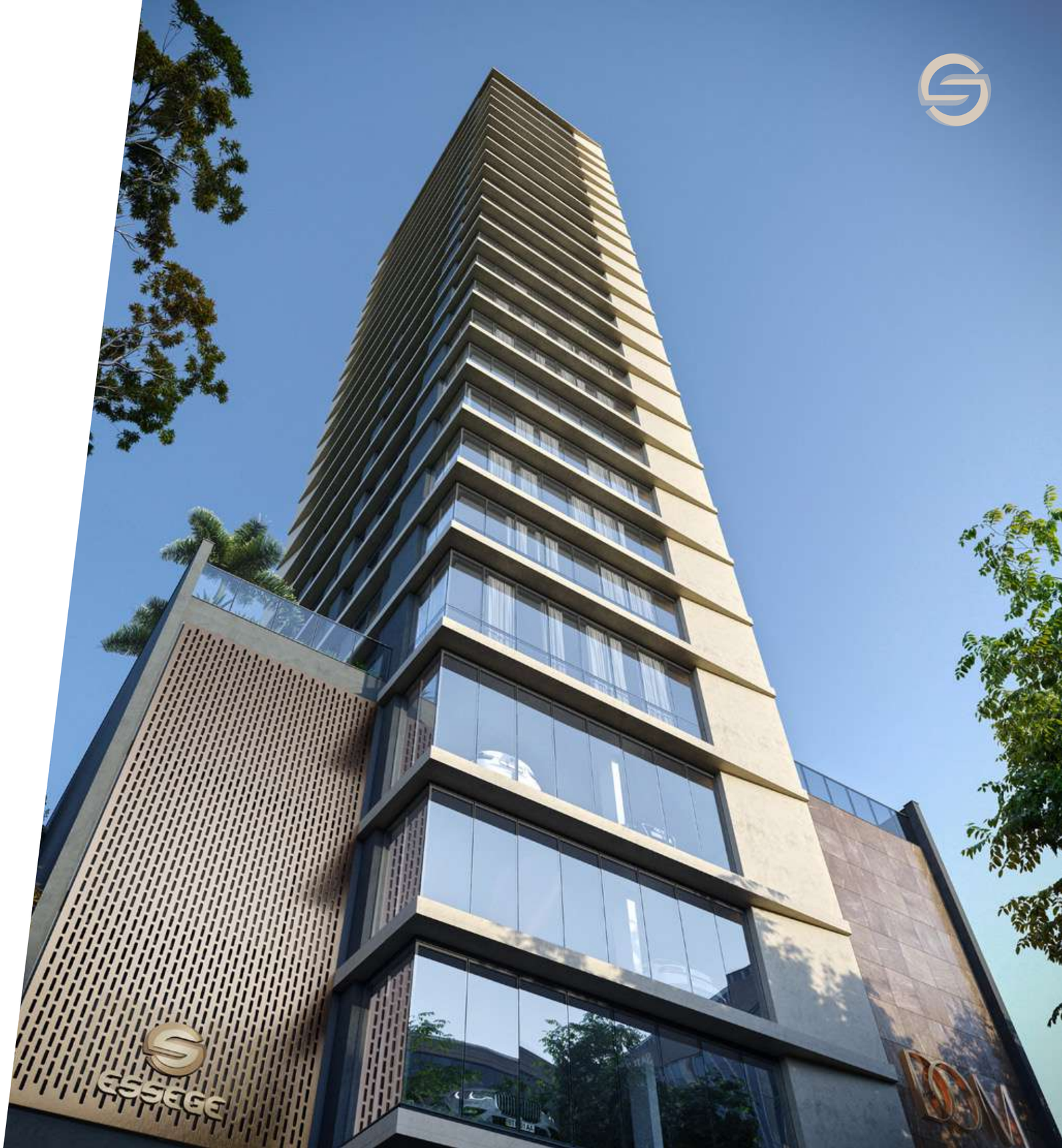


DOM
BT 0501 AA

APENAS 20 UNIDADES

25 PAVI MENTOS

1 Apartamento por andar

2 Vagas de garagem lado a lado (3ª vaga opcional)

Infraestrutura para carros elétricos

Hobby box

Área de lazer mobiliada e decorada

Sensores de presença nas áreas comuns

Medidores individuais de água, gás e energia

2 Elevadores

Gerador de energia para elevador de serviço

Captação de água da chuva para manutenção do condomínio



EXCLUSIVIDADE LAZER

Pé-direito com 3,60m

Piscina adulto

Espelho d'água

Espaço La Parrilla

Terraço Relax

Celebrate Hall

Espaço Gym

Lounge externo

Casa Kids + Quintal Kids

Terraço Play

Bistrô DOM (andar térreo)



CELEBRATE HALL



BISTRÔ DOM



ESPAÇO LA PARRILLA



ESPAÇO GYM

CASA KIDS + QUINTAL KIDS

LAZER

TIPO GRA FIA





01 *Piscina adulto*
02 *Espelho d'água*
03 *Terraço Relax*
04 *Terraço Play*
05 *La Parrilla Grill*
06 *Espaço Gym + Fresh Gym*
07 *Casa Kids + Jardim Kids*
08 *Lounge externo*
09 *Celebrate Hall*
10 *Bistrô DOM*

DOM APARTAMENTO

150,73m² privativos

Churrasqueira a Carvão

Fechadura digital

3 espaçosas suítes

Suíte máster com 21m²

Janelas das suítes com peitoril em vidro

Fachada das suítes orientada para receber sol da manhã

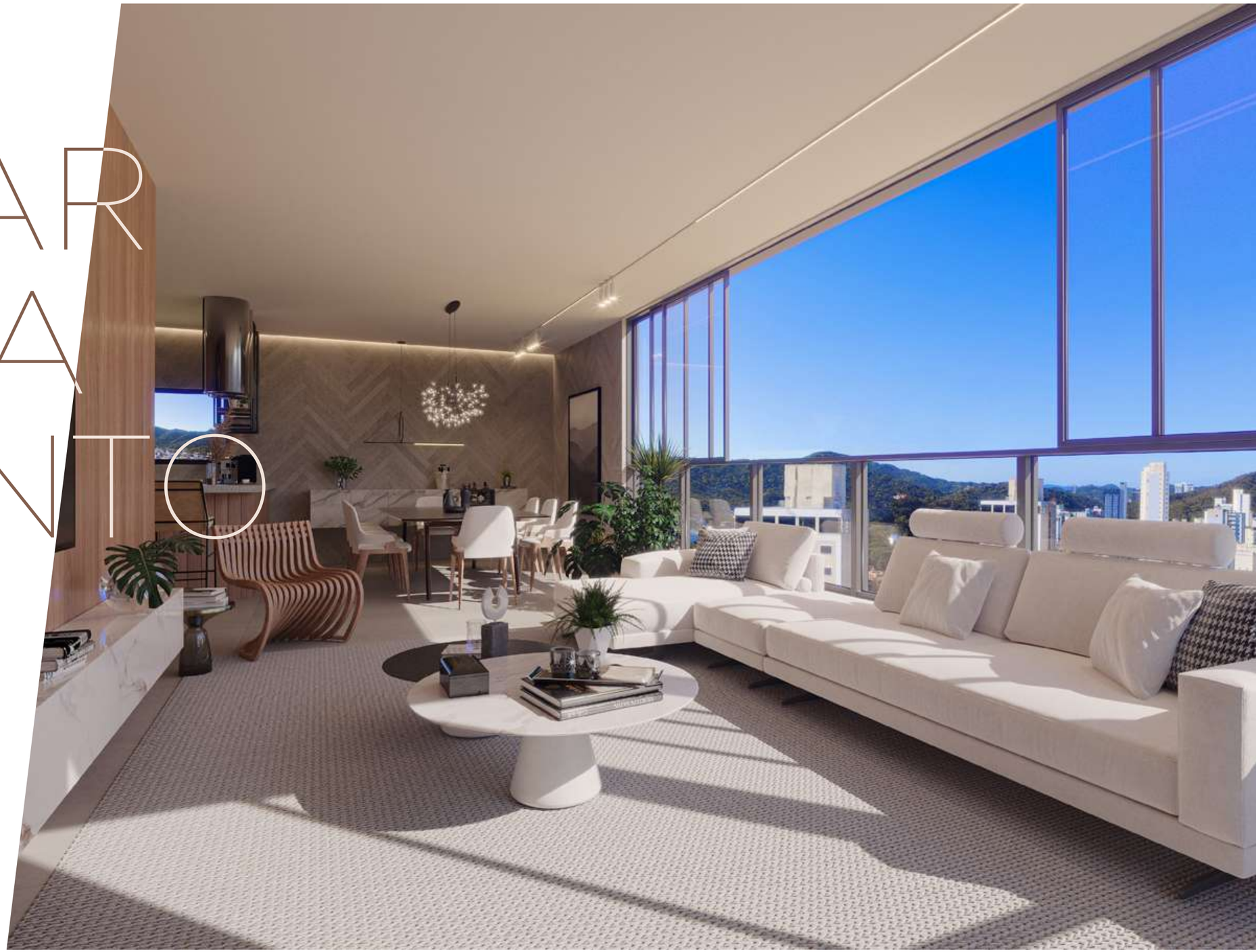

LIVING

COZINHA GOURMET INTEGRADA

SUÍTE

PLANTA

150,73m² . Priv • 03 Suítes • Suíte Master com 21,50m²

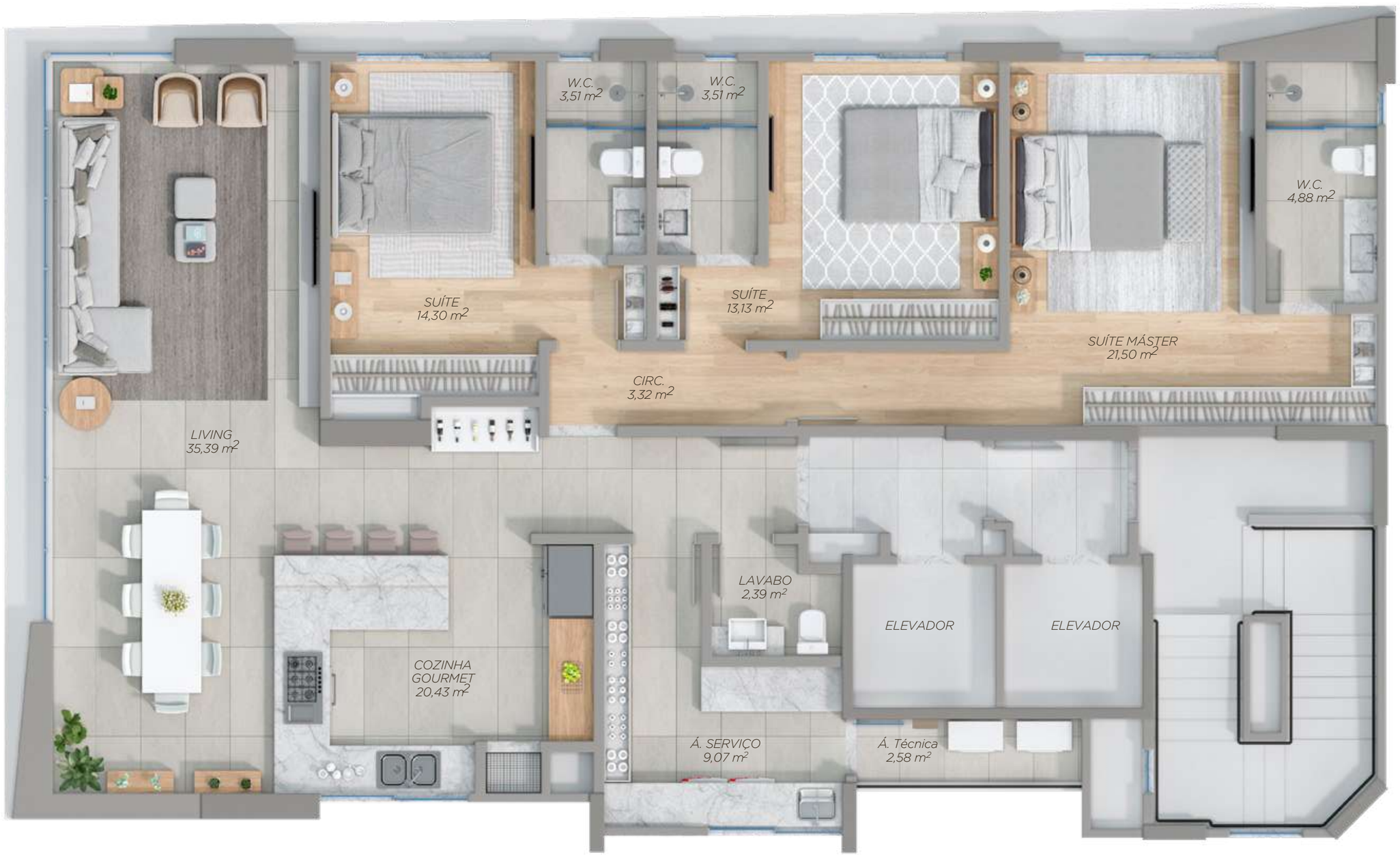

Rua 1401

- *Churrasqueira a Carvão*

O NOVO INSPIRADA VIDA



ESSEGE