
Lago di
San Pellegrino
MMC
ADMINISTRADORA E INCORPORADORA

Edificando Felicidades




SAN PELLEGRINO

EMPREENDIMENTO

- Aptos com 1 suite mais 1 quarto, mais home
- Aptos com 1 suite mais 1 quarto
- Vagas de garagens privativas
- Piscina adulto
- Piscina infantil
- Academia
- Espaço técnico
- Playground
- Salão de festas
- Quadra poliesportiva
- Lounge
- Solarium
- Rooftop
- Brinquedoteca
- Elevador
- Espaço gourmet
- Internet
- Estar Social
- Quiosques externos
- Espaço pet
- Bicicletário
- Redário
- Vestiários
- BWC
- Espaço Kids
- Market Express
- Lavanderia

APARTAMENTOS

- Suíte mais um quarto mais home
- Suíte mais um quarto
- Piso vinílico nos quartos
- Living
- Cozinha
- Área de Serviço
- Espera para split
- Acabamento em gesso
- Churrasqueira
- Porcelanato
- Hidrômetro Individual
- Sacada
- Sala de Estar
- Infraestrutura para água quente
- Interfone
- Sala de jantar
- Banheiro Social
- Internet
- Gás Individual
- Aquecimento a Gás

O EMPREENDIMENTO

Conheça todos os espaços que você vai poder desfrutar.

01 - Apartamentos
02 - Academia
03 - Espaço Kids
04 - Espaço Teen
05 - Lavanderia
06 - Market Express
07 - Salão Gourmet
08 - Espaço Gourmet
09 - Vestiários Masc. Fem. PCD
10 - Salão de Festas
11 - Estar Descoberto
12 - Redário
13 - Quiosques
14 - Espaço Pet
15 - Playgound
16 - Piscina
17 - Banheiros
18 - Quadra Poliesportiva



Redário e Estar Social

Lavanderia





Piscina

Área com piscinas
Adulto e Infantil

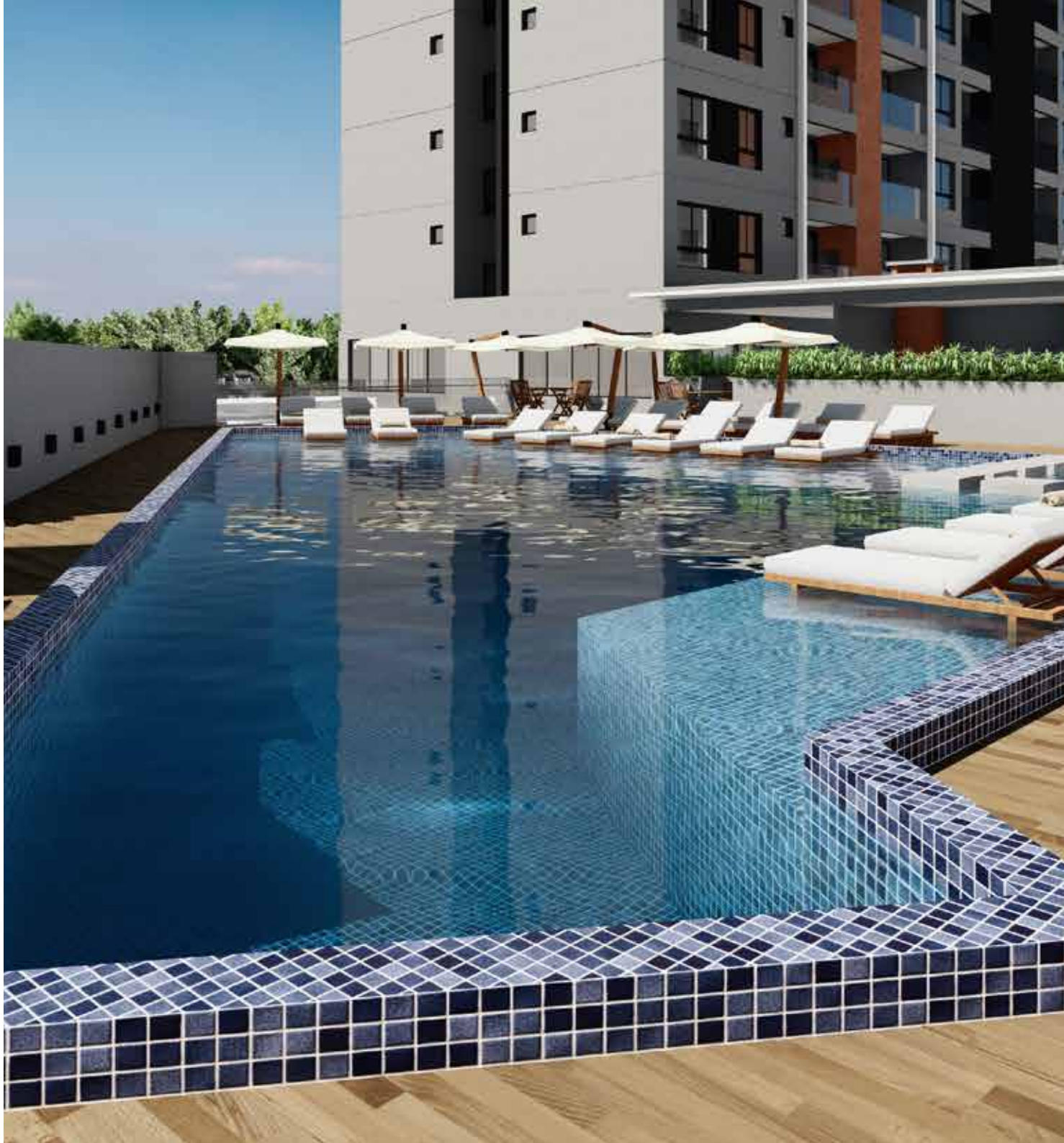



Salão de Festas

Amplo salão para você
realizar suas festas





Espaço Gourmet

Desfrute de um lugar aconchegante para você reunir seus amigos ou familiares





Playground e Churrasqueira

Espaço para fazer o seu churrasco enquanto as crianças se divertem



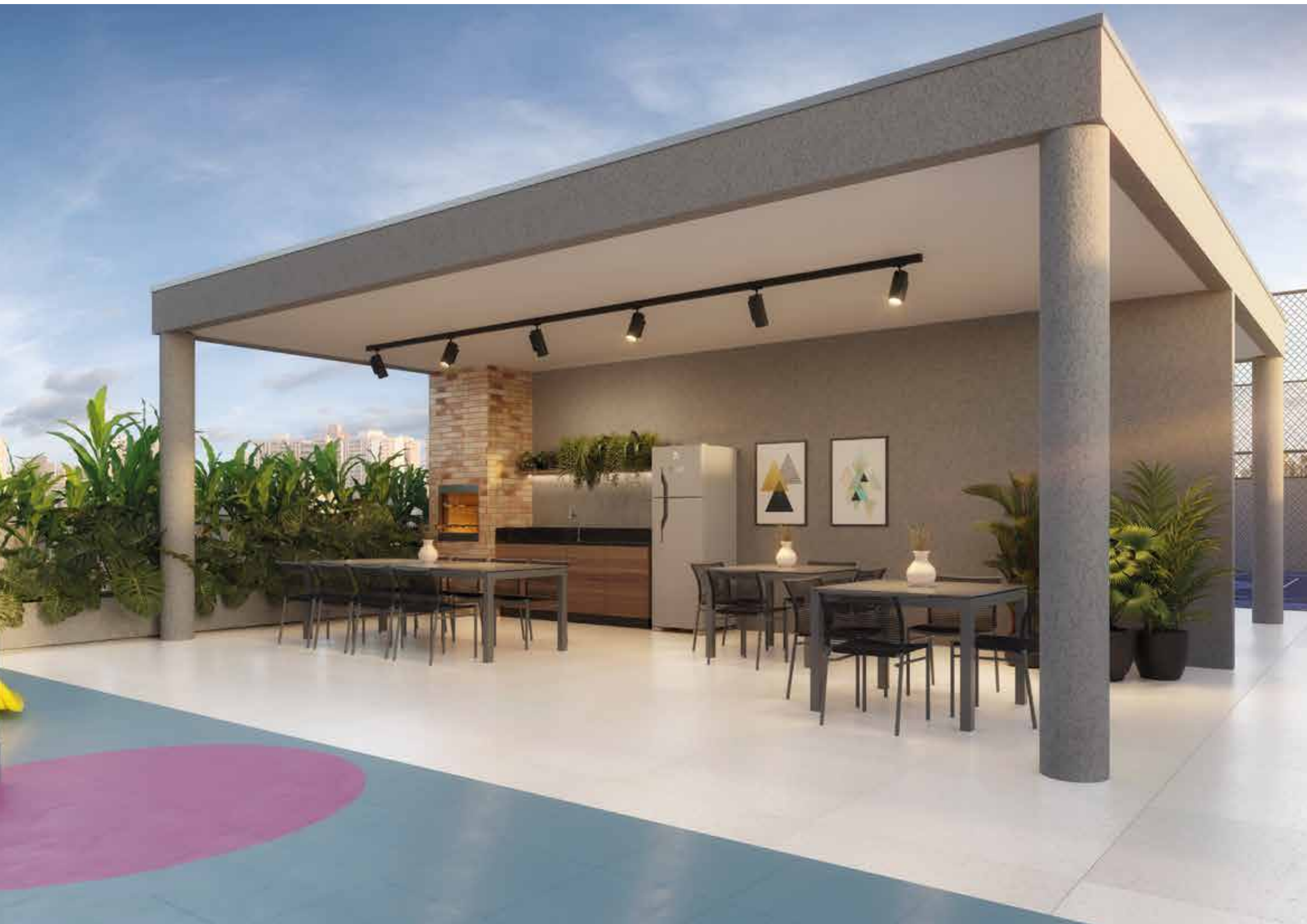

Rooftop

Descubra o céu de Itajaí,
uma vista tão cativante
quanto a experiência

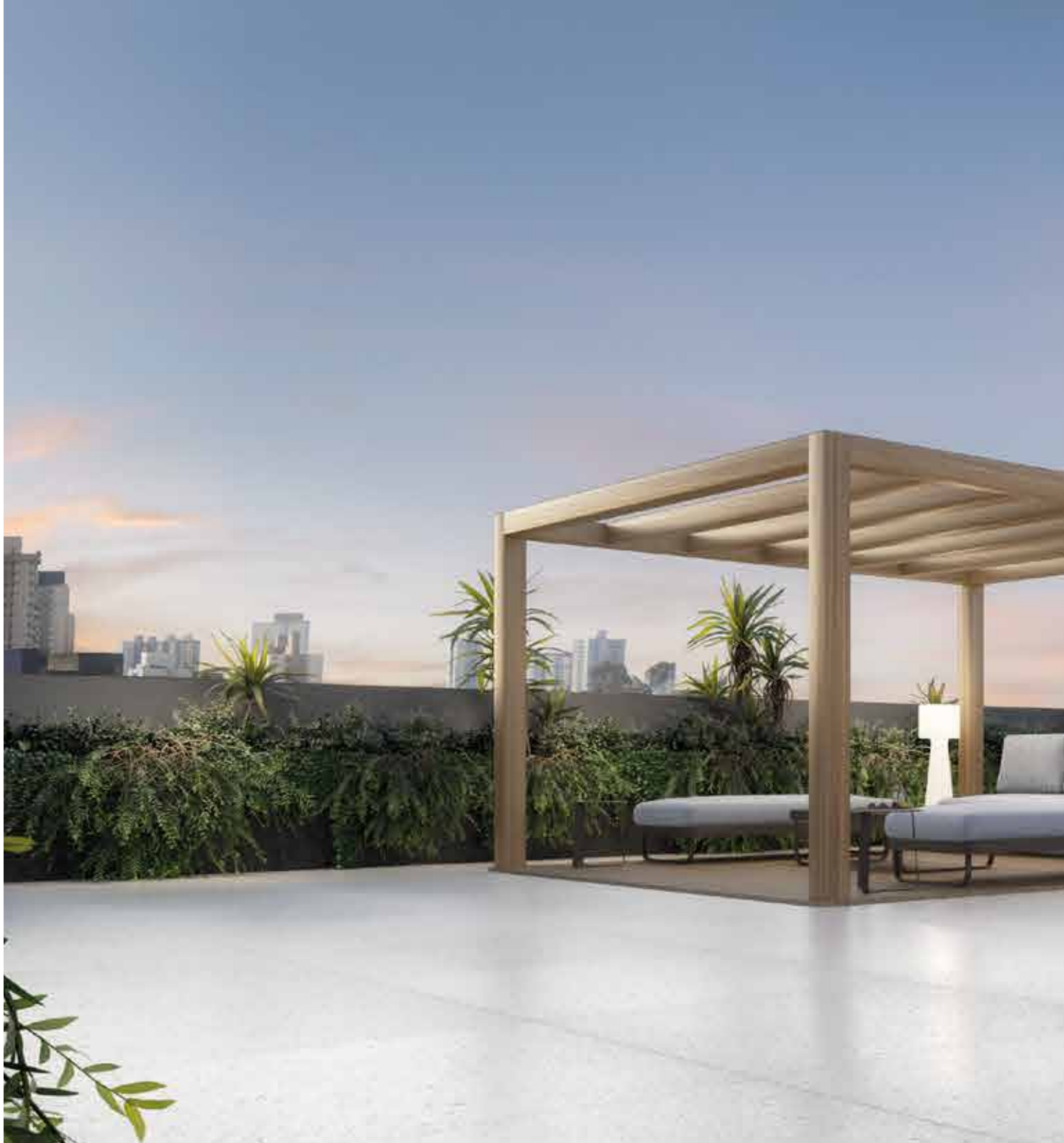



Espaço Kids

Espaço Teen

Os lugares preferidos para as crianças e os adolescentes









Espaço Pet

Market Express

Apto Tipo 01 e 08

66,05m²
Área Privativa

01 Suíte + 01 Dormitório

- Vinílico nos quartos
- Insfraestrutura para split
- Tubulação p/ água quente
- Sacada com churrasqueira a carvão
- Teto em gesso



Apto Tipo 02, 03, 06 e 07

77,93m²
Área Privativa

01 Suíte + 01 Dormitório
+ 01 Home office

- Vinílico nos quartos
- Insfraestrutura para split
- Sacada com churrasqueira a carvão
- Teto em gesso
- Tubulação p/ água quente



Apto Tipo 04 e 05

61,22m²
Área Privativa

01 Suíte + 01 Dormitório

- Vinílico nos quartos
- Insfraestrutura para split
- Sacada com churrasqueira a carvão
- Teto em gesso
- Tubulação p/ água quente



Localização

Este lindo Home Club ficará localizado ao lado da Rua Reinaldo Schmithausen (principal rua do Bairro), com fácil acesso aos bairros mais conhecidos e centrais da cidade, perto de hipermercados, instituições financeiras e comércio em geral.

Rua. Jovito Anacleto, 60
Bairro Cordeiros
Itajaí SC

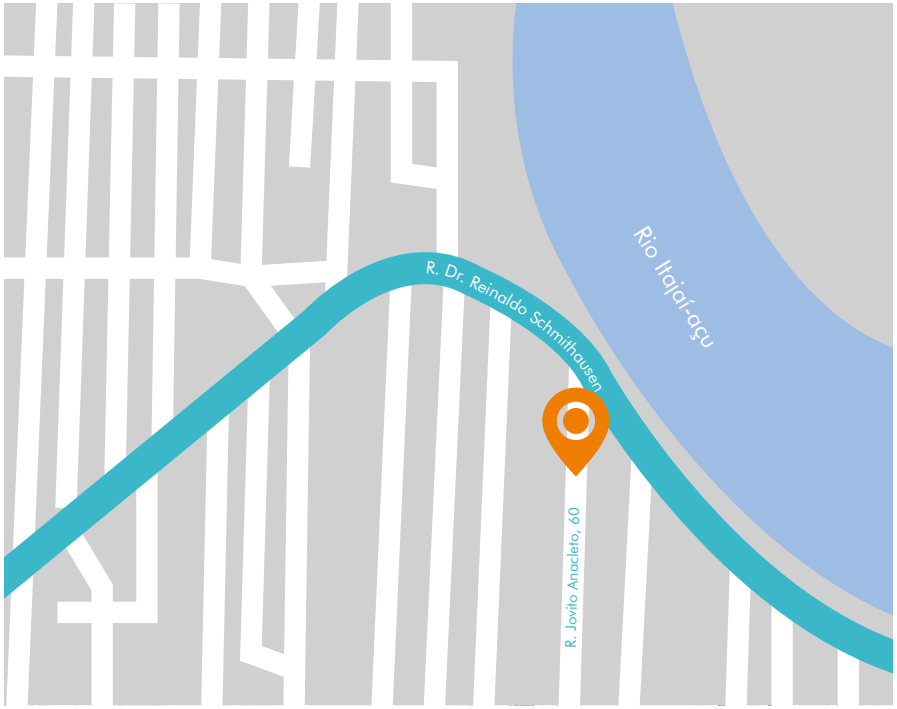



Um novo conceito em viver bem