Amalfi | RESIDENCE

PEREQUÊ - PORTO BELO - SC

Città
EMPREENDIMENTOS

Amalfi | RESIDENCE

O Amalfi Residence é um empreendimento encantador e bem localizado, próximo ao mar, em Santa Catarina. Com uma arquitetura moderna e elegante, o empreendimento oferece uma infraestrutura completa, com diversas opções de lazer e conforto para os moradores. Além disso, a localização privilegiada torna a vista do mar ainda mais espetacular.




Amalfi | RESIDENCE

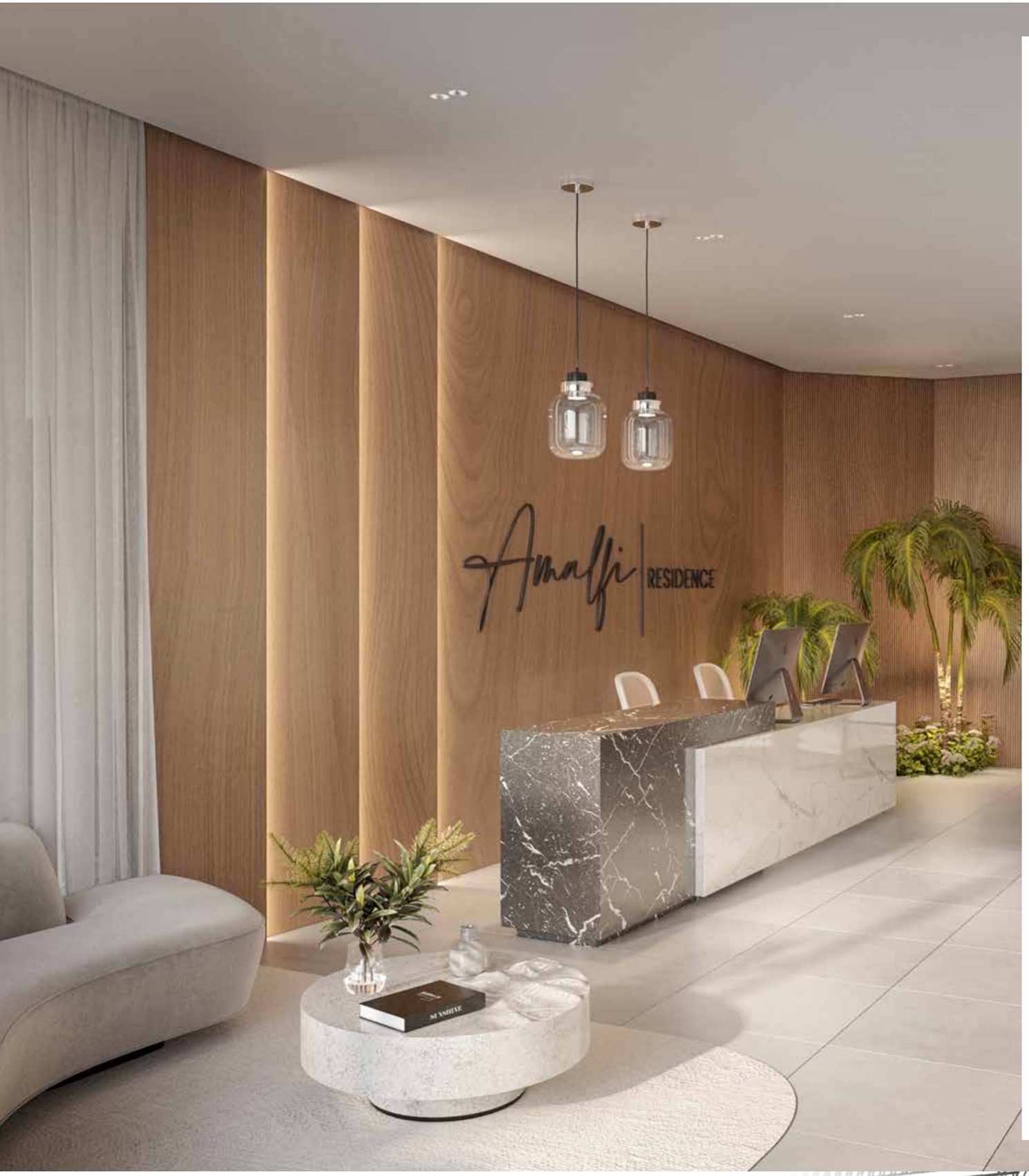

SEJA BEM-VINDO

SUA HISTÓRIA COMEÇA AQUI

Sejam bem-vindos ao Amalfi Residence!
É um prazer tê-los conosco neste empreendimento encantador, que oferece uma experiência única de conforto, segurança e lazer próximo ao mar. Esperamos que vocês desfrutem de tudo o que o Amalfi tem a oferecer e sintam-se em casa.

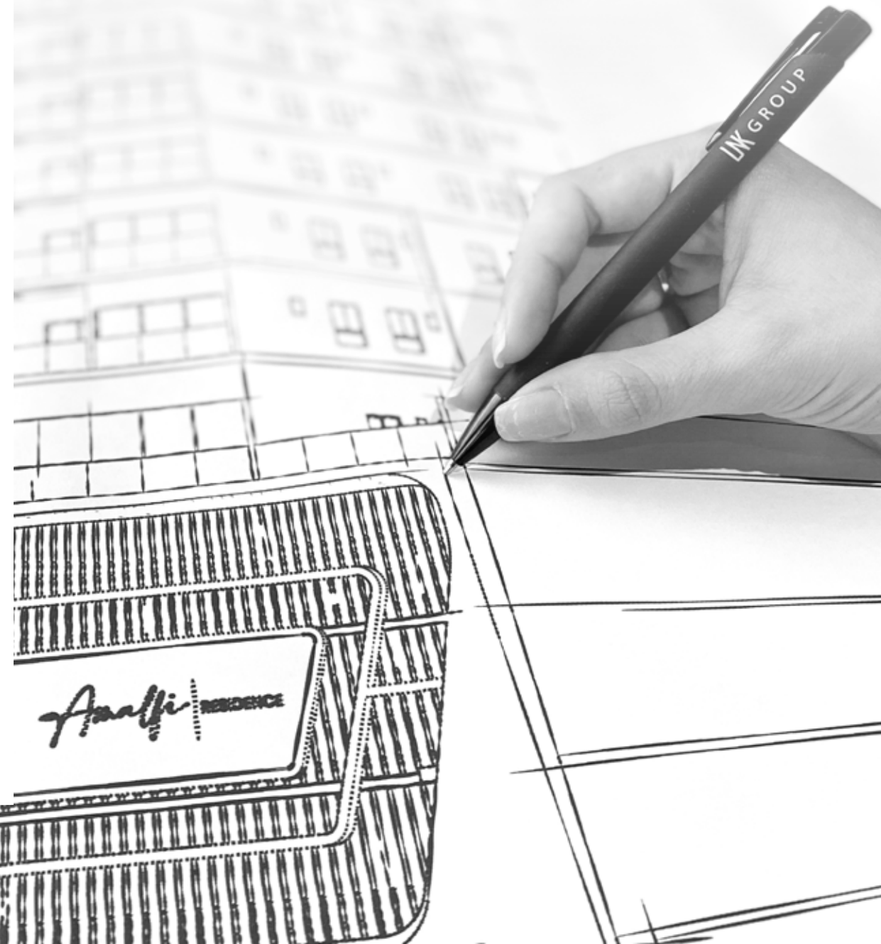

SALÃO DE FESTAS

LAZER COMPLETO



Amalfi | RESIDENCE

COMPARTILHE BONS MOMENTOS

A infraestrutura completa oferece diversas opções de atividades e entretenimento, tornando a convivência ainda mais agradável e prazerosa com as pessoas que são importantes na sua vida



PISCINA

Amalfi | RESIDENCE

SALÃO DE FESTAS

ESPAÇO GOURMET

Amalfi | RESIDENCE

PRAÇA DO FOGO

Amalfi | RESIDENCE



BRINQUEDOTECA



MINI MARKET



PLAYGROUND



QUADRA RECREATIVA



PUB



ACADEMIA



LIVING

APARTAMENTOS

A QUALIDADE DE VIDA QUE VOCÊ MERECE

Os apartamentos do Amalfi Residence oferecem alto conforto e privilegiada localização próxima ao mar. Ambientes modernos, amplos e bem equipados proporcionam uma vida tranquila em um espaço sofisticado e acolhedor.

Amalfi | RESIDENCE



LIVING

SACADA

Amalfi | RESIDENCE

SUÍTE

Amalfi | RESIDENCE

Città EMPREENDIMENTOS

PLANTAS TIPO

52 Apartamentos | **4** Apartamentos por andar | **2** Vagas por apartamento

APARTAMENTOS COM

- Living integrado
- 3 suítes
- Sacada aberta
- 2 vagas de garagem privativa

PRAIA

03 04
01 02

TIPO 01
95,80m²

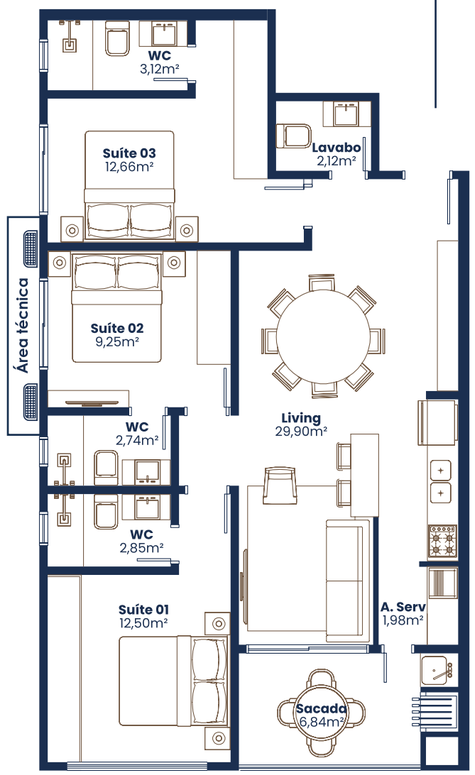

PRAIA

03 04
01 02

TIPO 02
95,70m²

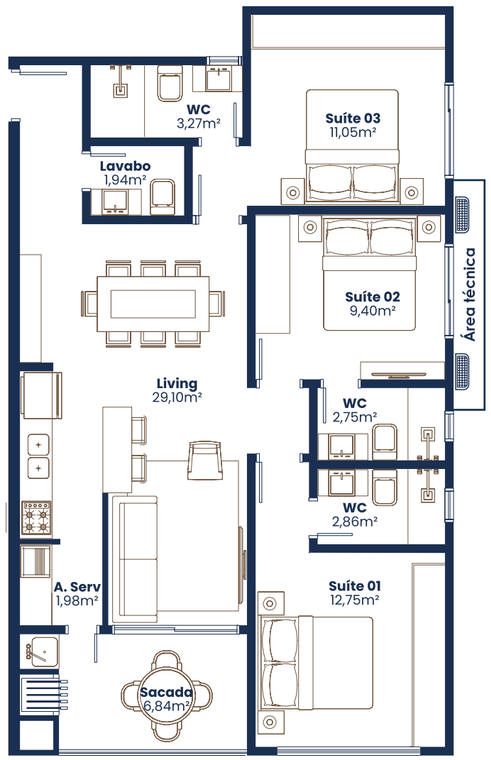

PRAIA

03 04
01 02

TIPO 03
93,25m²

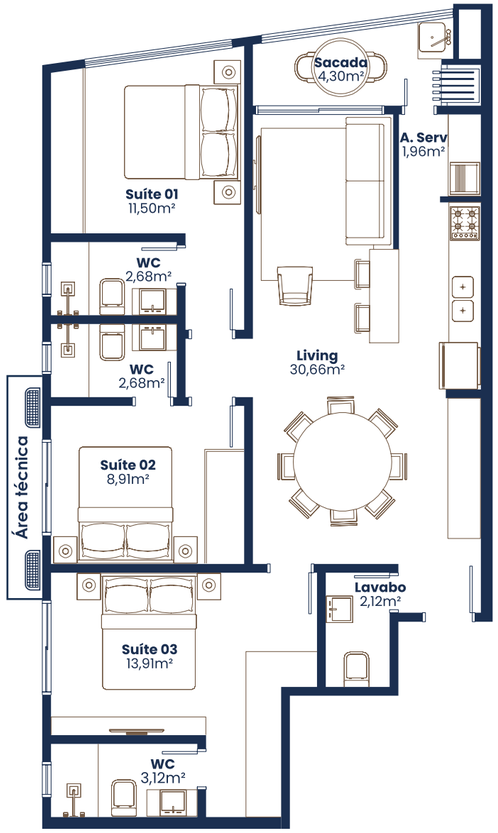

PRAIA

03 04
01 02

TIPO 04
94,16m²

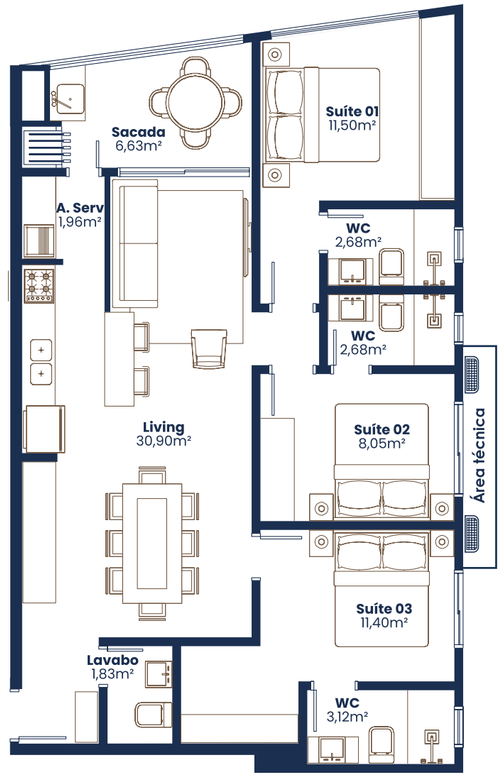

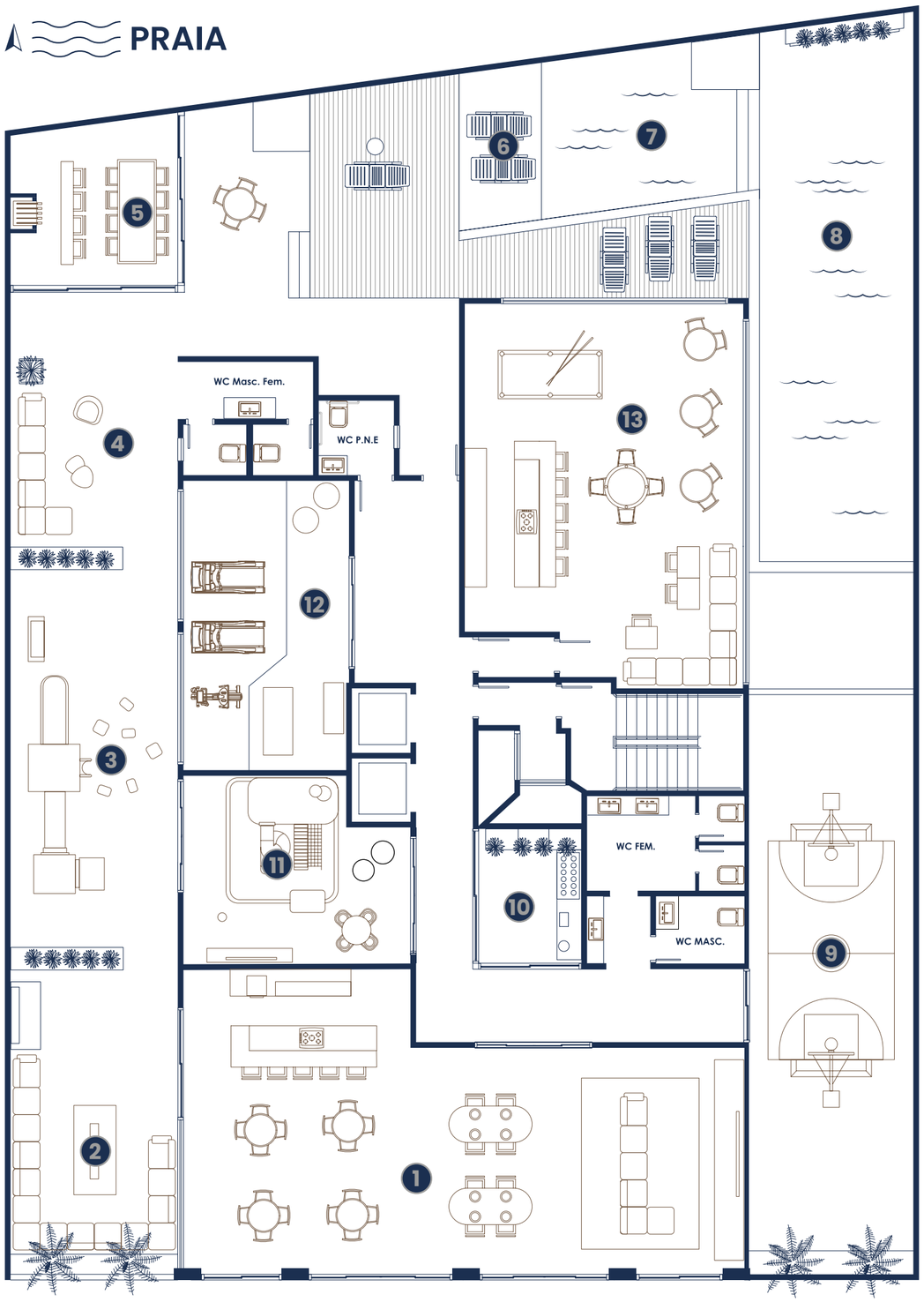

PLANTA LAZER

1. SALÃO DE FESTAS
2. PRAÇA DO FOGO
3. PLAYGROUND
4. LOUNGE
5. ESPAÇO GOURMET
6. PRAINHA
7. PISCINA INFANTIL
8. PISCINA ADULTO
9. QUADRA RECREATIVA
10. MINI MARKET
11. BRINQUEDOTECA
12. ACADEMIA
13. PUB

CARACTERÍSTICAS DA ÁREA DE LAZER

O Amalfi Residence oferece espaços cuidadosamente projetados para proporcionar a você e sua família momentos inesquecíveis de lazer. Com uma variedade de ambientes, todos concebidos estrategicamente para garantir o máximo conforto e segurança em seu condomínio, aqui você poderá desfrutar de momentos especiais com as pessoas que quer bem.

Amalfi



A CONSTRUTORA

Città EMPREENDIMENTOS

Città Empreendimentos é uma construtora atuante no mercado imobiliário brasileiro, com foco em empreendimentos residenciais de médio e alto padrão. A empresa tem mais de 10 anos de experiência no setor, e é reconhecida por sua qualidade de construção, design moderno e alto padrão de acabamento. Além disso, a Città Empreendimentos tem como valor a sustentabilidade, buscando sempre soluções ecológicas em seus projetos.

PORTO BELO

Porto Belo é uma cidade no litoral de Santa Catarina, com praias paradisíacas, águas cristalinas e ondas perfeitas para surfar. Além disso, a culinária é um dos destaques, com pratos deliciosos de frutos do mar frescos. A cidade também é cercada por natureza exuberante e oferece trilhas ecológicas. Porto Belo é um lugar acolhedor e amistoso, proporcionando aos visitantes uma qualidade de vida excelente.

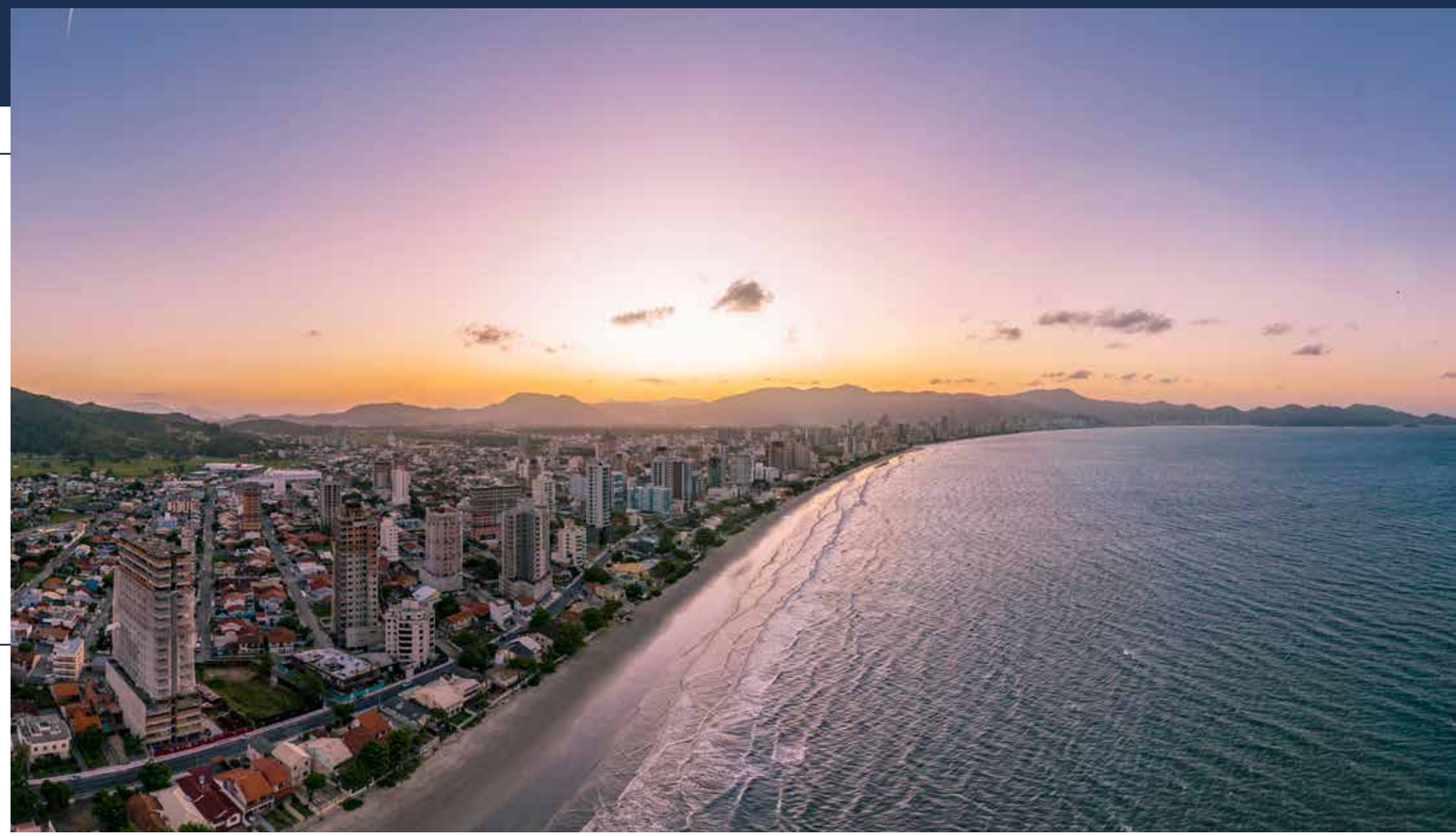

LOCALIZAÇÃO

R. Nicolau Maggi, Perequê - Porto Belo - Santa Catarina



PROXIMIDADES

Balneário Camboriú	**25,2 km**
Bombinhas	**10,4 km**
Florianópolis	**68,2 km**
Itapema	**12,8 km**
Curitiba	**247 km**
Aeroporto de Navegantes	**57 km**
Aeroporto Costa Esmeralda Porto Belo	**6,7 km**