AQUAMARINE
RESIDENCIAL

CONSTRUTORA

APRESENTA

PRECIOSO PARA MORAR

AQUAMARINE
RESIDENCIAL

Caracteristicas do Empreendimento:

Todas as unidades frente mar
Hall de entrada mobiliado e decorado
Tubulação para água quente
Medidores de água, luz e gás individuais

Ampla área de Lazer mobiliada e decorada no último andar (*Rooftop*), com piscina adulto de borda infinita e infantil, salão de festas, espaço gourmet, sala de jogos, academia, brinquedoteca e solarium.

O EMPREENDIMENTO

A pedra Aquamarine tem esse nome pela semelhança existente entre sua coloração básica e o límpido mar. Assim, o Aquamarine Residencial está estrategicamente localizado a beira mar para proporcionar qualidade de vida, lazer, requinte, sofisticação e investimento seguro no litoral que tem uma das maiores valorizações imobiliárias do Brasil.

ESPECIFICAÇÕES TÉCNICAS

Design contemporâneo . Hall mobiliado e decorado
04 Apartamentos por andar . Amplos apartamentos
com 03 e 02 suítes

Características da Torre:

. Total de 9.003,59 m^2
. 16 pavimentos no total
. 40 apartamentos no total

Estrutura da Torre:

01 pavimento térreo . 02 pavimentos de garagem
01 pavimento tipo diferenciado . 11 pavimentos tipo
01 pavimento lazer (*Rooftop*) com 481,17m^2

OS APARTAMENTOS

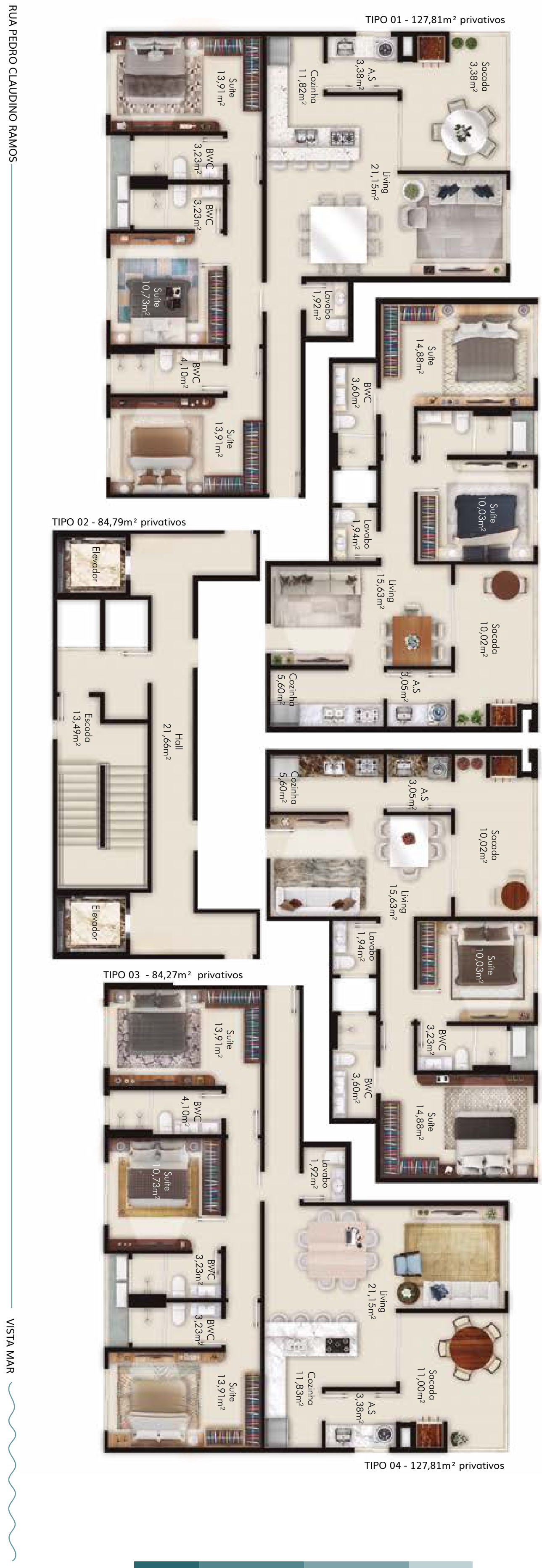
RUA PEDRO CLAUDINO RAMOS
VISTA MAR
S
O
N
L
TIPO 01 - 127,81m² privativos
Sacada 3,38m²
A.S 3,38m²
Cozinha 11,82m²
Living 21,15m²
Lavabo 1,92m²
Suíte 13,91m²
BWC 3,23m²
BWC 3,23m²
Suíte 10,73m²
BWC 4,10m²
Suíte 13,91m²
Suíte 14,88m²
BWC 3,60m²
Suíte 10,03m²
Lavabo 1,94m²
Living 15,63m²
Sacada 10,02m²
A.S 3,05m²
Cozinha 5,60m²
TIPO 02 - 84,79m² privativos
Elevador
Escada 13,49m²
Hall 21,66m²
Elevador
Cozinha 5,60m²
A.S 3,05m²
Sacada 10,02m²
Living 15,63m²
Lavabo 1,94m²
Suíte 10,03m²
BWC 3,23m²
BWC 3,60m²
Suíte 14,88m²
TIPO 03 - 84,27m² privativos
Suíte 13,91m²
BWC 4,10m²
Suíte 10,73m²
Lavabo 1,92m²
BWC 3,23m²
BWC 3,23m²
Living 21,15m²
Suíte 13,91m²
Cozinha 11,83m²
A.S 3,38m²
Sacada 11,00m²
TIPO 04 - 127,81m² privativos

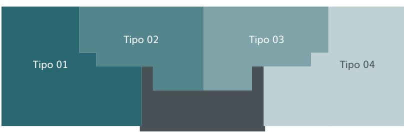
Tipo 01
Tipo 02
Tipo 03
Tipo 04

Amplo living integrado com lavabo - Sacada com churrasqueira - Piso porcelanato - Medidor de água, luz e gás individuais - Tubulação para arcondicionado tipo split - Infraestrutura para água quente - Apartamentos com 03 e 02 suítes - Apartamentos com vista para o mar

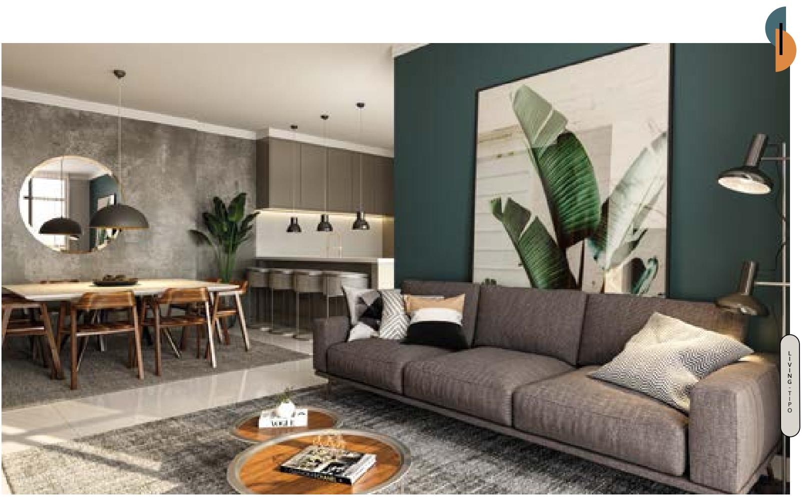
LIVING - TIPO

SACADA
TIPO 01

SUÍTE
TIPO 02

A ÁREA DE LAZER

1 Salão de festas - 75,39m²
2 Brinquedoteca - 19,98m²
3 Lounge - 12,21m²
4 Lavabo - 1,88m²
5 Lavabo - 1,88m²
6 Lavabo - 1,88m²
7 Academia - 36,37m²
8 Jogos - 37,61m²
9 Lavabo - 3,88m²
10 Hall - 28,54m²
11 Casa de Máquina - 3,31m²
12 Lavabo - 1,94m²
13 Salão de festas - 45,23m²
14 Prainha - 12,50m²
15 Piscina Adulto - 16,51m²
16 Piscina Infantil - 7,93m²
17 Deck - 52,92m²
18 Lavabo - 2,10m²

481,17m² DE ÁREA DE LAZER

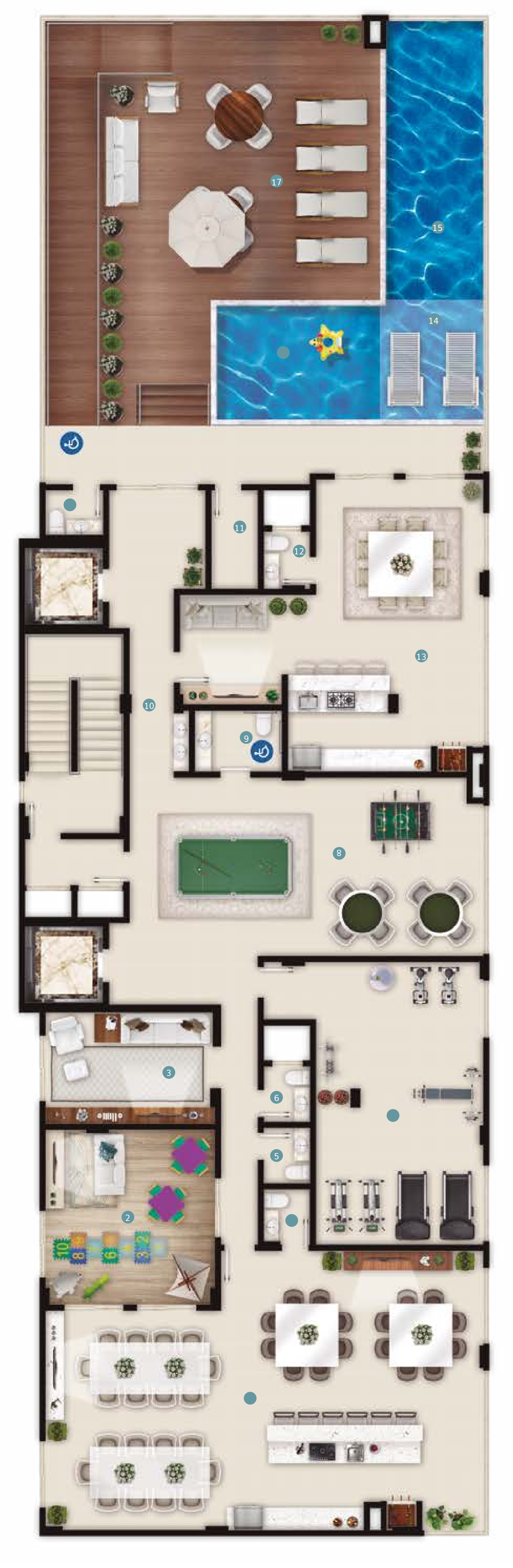
17
15
14
11
12
13
10
9
8
3
6
5
2

SALÃO DE FESTAS

ESPAÇO GOURMET

AQUAMARINE
RESIDENCIAL

A LOCALIZAÇÃO

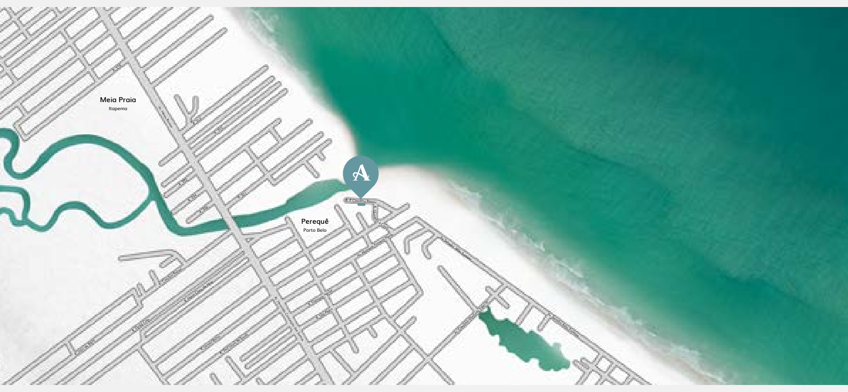
Meia Praia
Itapema
A
Perequê
Porto Belo

RUA PEDRO CLAUDINO RAMOS - PEREQUÊ - PORTO BELO - SC

wf CONSTRUTORA

BLUEKING STUDIO3D