PIER MONTE Carlo

PIER MONTE
Carlo

Inspirado na glamurosa cidade de Mônaco, Pier Monte Carlo é um paraiso vertical. Possui um lazer completo para cultivar momentos marcantes entre familiares e amigos, fachada em design único para viver em grande estilo, e alto padrão de requinte em todos os detalhes.

PIER MONTE
Carlo

O EMPREENDIMENTO

◆ ◆ ◆

Vista permanente para o mar
03 Suítes com 02 vagas de garagem
23 Andares
Áreas comuns mobiliadas e decoradas
02 Apartamentos por andar
02 Elevadores de última geração
Fachada com pele de vidro e revestimento cerâmico
Infraestrutura para abastecimento de carro elétrico
Acabamento com alto padrão de qualidade
Área de lazer completa de 612,00m²
Ambientes com aproveitamento de luz solar
Porta janela para sacada

STV
CONSTRUÇÕES

SEU
CAMINHO
PARA

O TOPO

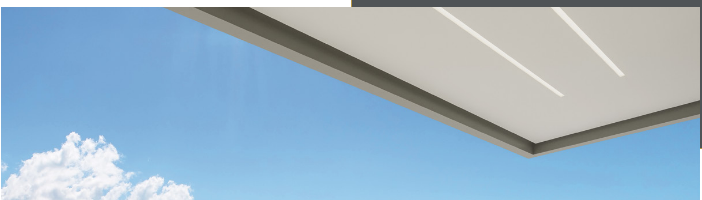

SACADA

LIVING

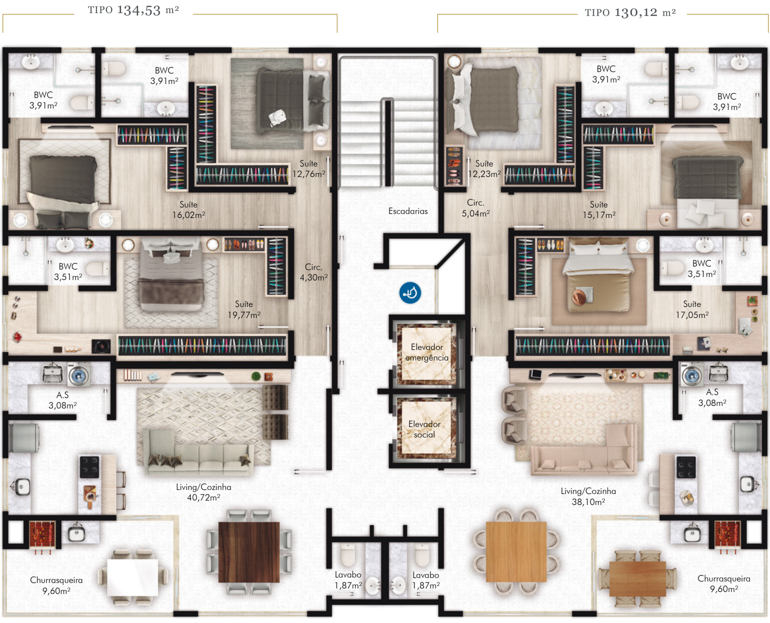
TIPO 134,53 m²
TIPO 130,12 m²
BWC 3,91m²
BWC 3,91m²
Suíte 12,76m²
Suíte 16,02m²
BWC 3,51m²
Suíte 19,77m²
Circ. 4,30m²
A.S 3,08m²
Living/Cozinha 40,72m²
Churrasqueira 9,60m²
Lavabo 1,87m²
Escadarias
Elevador emergência
Elevador social
Lavabo 1,87m²
Suíte 12,23m²
Circ. 5,04m²
Suíte 15,17m²
BWC 3,91m²
BWC 3,91m²
BWC 3,51m²
Suíte 17,05m²
A.S 3,08m²
Living/Cozinha 38,10m²
Churrasqueira 9,60m²

PIER MONTE *Carlo*

UMA INCRÍVEL VISTA PARA O MAR

02 *Vagas de Garagem*

Os Apartamentos

As unidades do Pier Monte Carlo foram projetadas para proporcionar momentos únicos, aproveitando os espaços e maximizando a incidência de luz solar.

- Amplo living com lavabo
- Ambientes integrados
- 03 Suítes
- Persianas nos dormitórios
- Sacada com churrasqueira a carvão
- Área de serviço
- Piso laminado nas áreas íntimas
- Piso porcelanato nas áreas comuns
- Portas laqueadas
- Detalhes em gesso
- Tubulação para ar condicionado tipo split
- Tubulação para água quente
- Medidores de água e gás individuais
- 02 Apartamentos duplex

STV
CONSTRUÇÕES

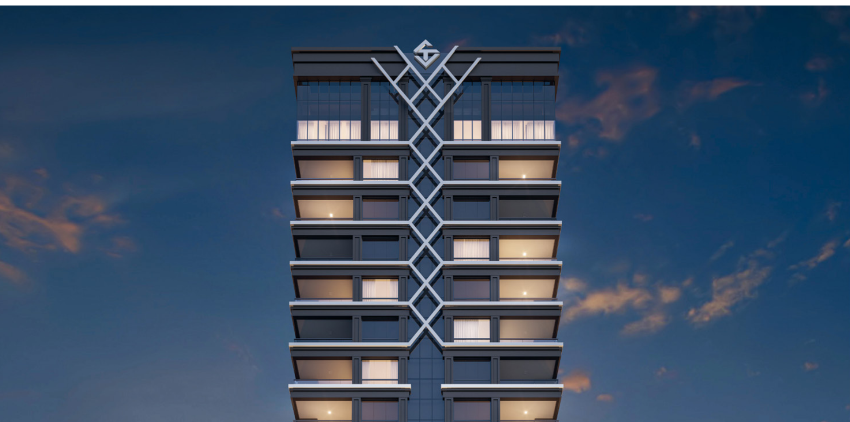

PIER MONTE
Carlo

SEJA FELIZ NESTE *Momento*

Salão de Festas • • •

ESPAÇO GOURMET

PIER MONTE
Carlo

SALA DE JOGOS

Brinquedoteca

GAME ROOM

ACADEMIA

PLAY GROUNG

PISCINA

FIRE PLACE

ÁREA *de Lazer*

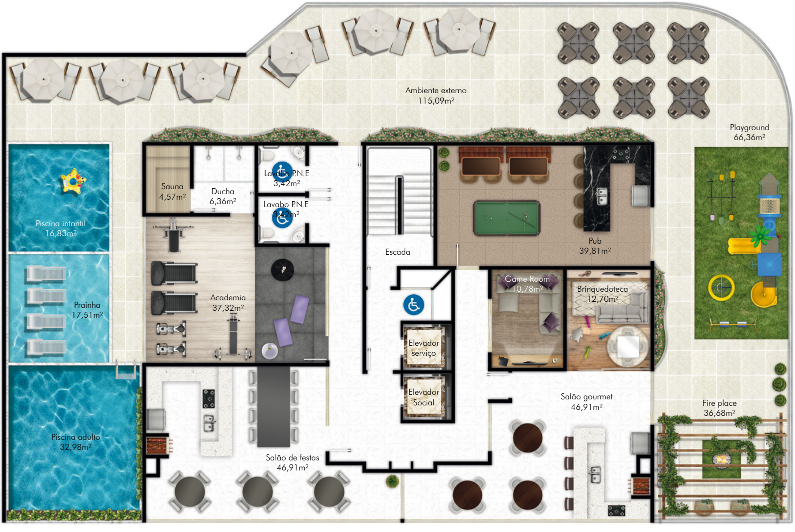
Ambiente externo
115,09m²
Playground
66,36m²
Piscina infantil
16,83m²
Sauna
4,57m²
Ducha
6,36m²
Lavabo P.N.E
3,42m²
Lavabo P.N.E
3,42m²
Escada
Pub
39,81m²
Game Room
10,78m²
Brinquedoteca
12,70m²
Prainha
17,51m²
Academia
37,32m²
Elevador
serviço
Elevador
Social
Salão gourmet
46,91m²
Fire place
36,68m²
Piscina adulto
32,98m²
Salão de festas
46,91m²

Ambientes projetados para

VALORIZAR SEUS MOMENTOS DE LAZER E DESCANSO

- Piscina adulto e infantil
- Piscina com cascata
- Salão de festas
- Sala de jogos
- Game Room
- Espaço gourmet
- Fire Place
- Sauna com duchas
- Academia
- Brinquedoteca
- Playground
- Amplo ambiente externo

612m²
de Área

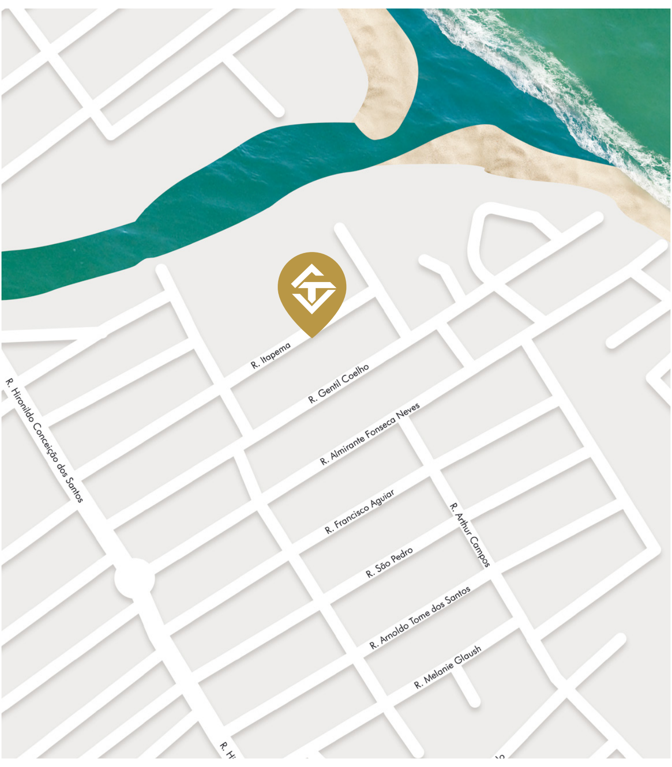
R. Itapema
R. Gentil Coelho
R. Almirante Fonseca Neves
R. Francisco Aguiar
R. São Pedro
R. Arnoldo Tome dos Santos
R. Melanie Glaush
R. Arthur Campos
R. Hironildo Conceição dos Santos

• Rua Itapema . nº115 . Perequê . Porto Belo - SC •

Distâncias

• Itapema (Centro)	6,7km
• Bombinhas	10km
• Balneário Camboriú	20km
• Itajaí	35,8km
• Nova Trento	46km
• Brusque	61km
• Florianópolis	65km
• Blumenau	70km
• Curitiba	240km
• Porto Alegre	503km

Localizações

• Super mercado Myatã	190m
• Tuhu, Carnes Especiais	280m
• Posto de Gasolina, Dubai	230m
• Farmácia	300m
• Havan, Porto Belo	2,7km
• Colégio CEPAVI	2,1km

BLUEKING

STV
CONSTRUÇÕES

Endereço Rua Itapema, nº 67, Porto Belo - Perequê/SC

www.stvconstrucoes.com.br