SEATTLE
residence

Conexão entre o
urbano e o sereno

DINAMIZE
EMPREENDIMENTOS


SEATTLE
residence
Conexão entre o
urbano e o sereno

Uma nova forma de viver entre a **cidade e o mar.**

Inspirado no lifestyle das cidades costeiras americanas, o empreendimento traduz em sua arquitetura uma combinação marcante entre sofisticação urbana e a leveza de viver perto do mar. Tons de cinza e chumbo, linhas contemporâneas e uma estética elegante criam uma atmosfera que equilibra a energia da vida moderna com a tranquilidade de momentos para desacelerar.

Um lugar pensado para quem valoriza design, conforto e uma experiência de moradia que vai além do endereço.

SEATTLE
residence

Conexão entre o urbano e o sereno

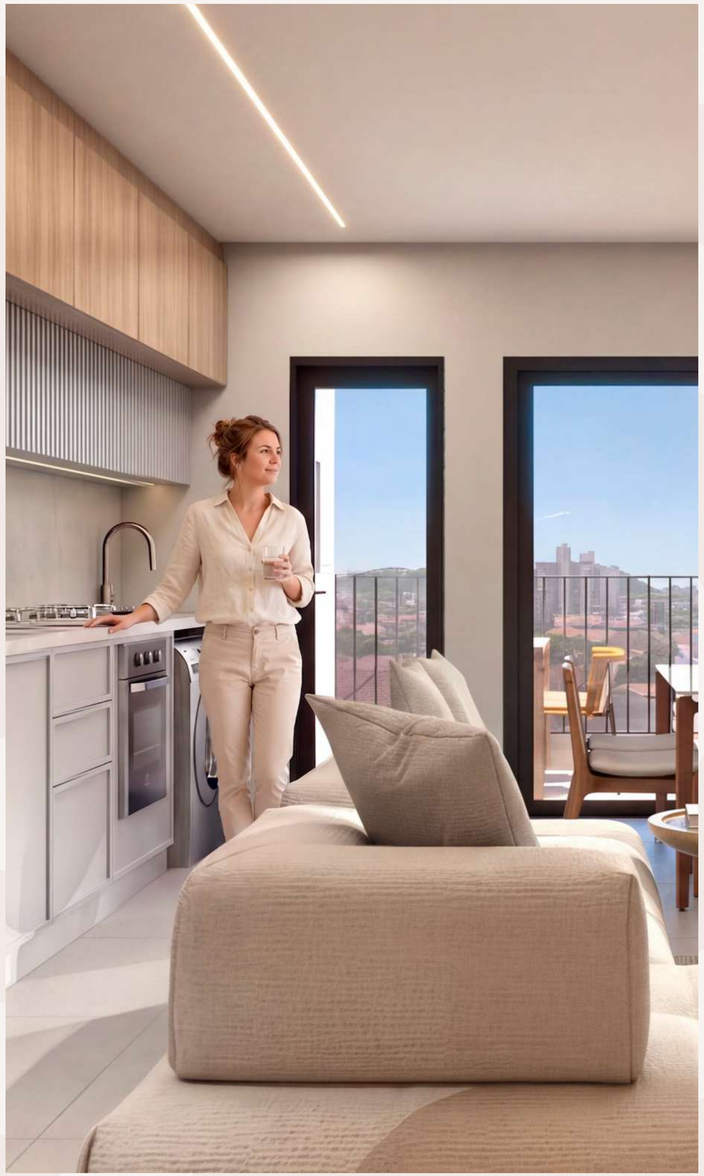

SEATTLE
residence

Conexão entre o urbano e o sereno



Conforto, Lazer e Bem-Estar



12 pavimentos (2 de garagem)

5 unidades por andar

Área de lazer mobiliada e equipada

2 elevadores

Hall de entrada decorado

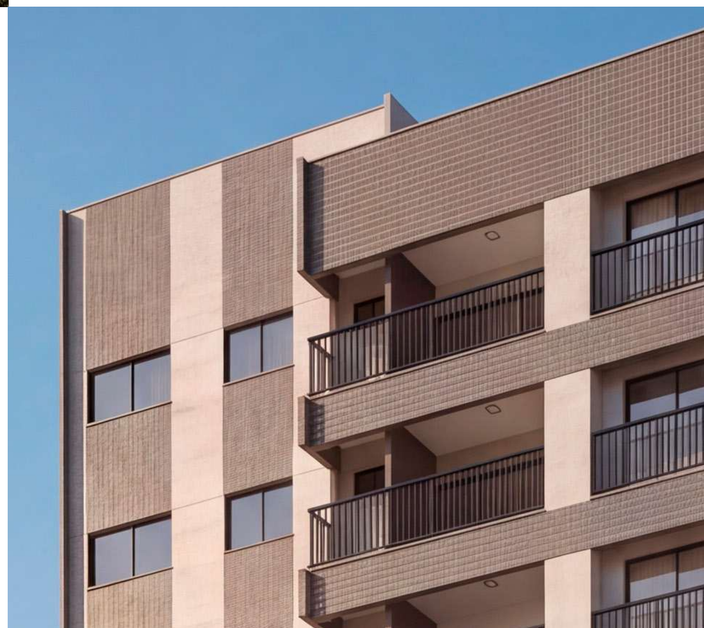


Rua André Schumacher, 345
Gravatá, Navegantes - Santa Catarina

Um endereço conectado ao melhor do **Gravatá.**

450m da Praia do Gravatá

Próximo aos principais comércios e serviços

10 min do Aeroporto Internacional de Navegantes

20 min do Beto Carrero World



Fácil acesso à BR-101 e à BR-470

SEATTLE
residence



Área comum

A sua **qualidade de vida**, elevada.



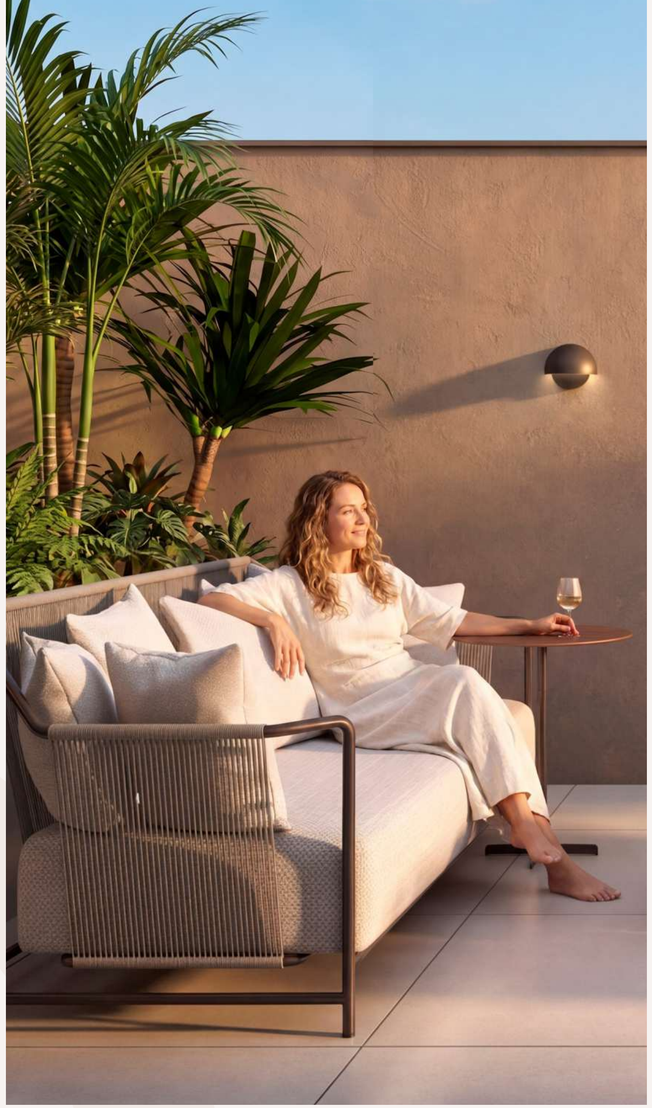

- **Área de lazer no terceiro andar**
- **Acesso exclusivo para banhista**
- **Hall de entrada decorado e mobiliado**
- **Portões eletrônicos**
- **Acesso a Internet**
- **Medidores individuais**

SEATTLE
residence

Conexão entre o urbano e o sereno

Área de lazer

O cenário perfeito para os seus **melhores dias.**

1 **Salão de festas**

2 **Pub**

3 **Brinquedoteca**

4 **Academia**

5 **Espaço Gourmet**

6 **Bar molhado**

7 **Piscina**

8 **Jacuzzi**

9 **Lounge externo**



Salão de Festas



Sala de Jogos



Brinquedoteca



Academia



Bar Molhado



Piscina



Jacuzzi

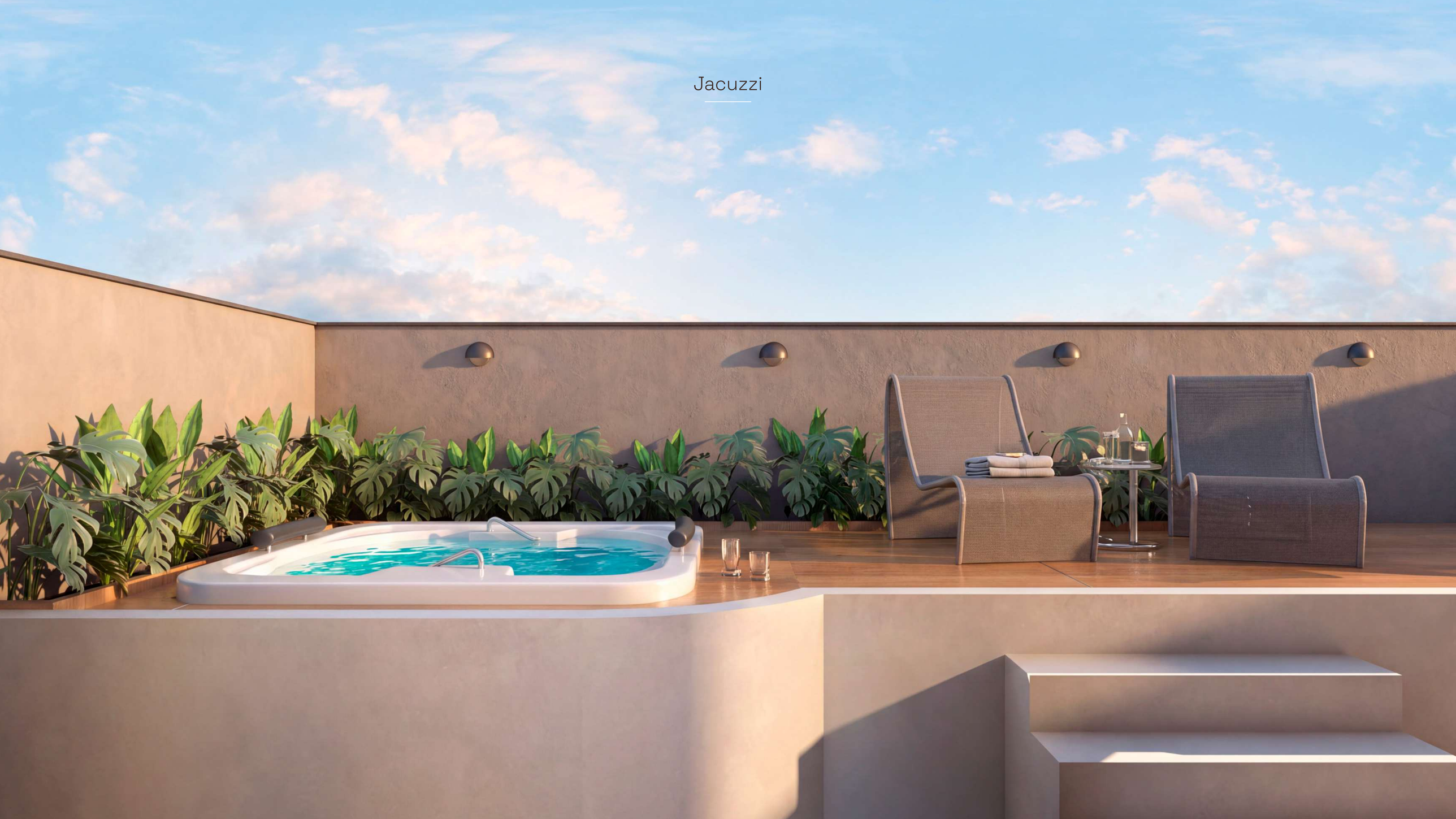

Lounge externo



Apartamentos



- Teto rebaixado em gesso
- Infraestrutura água quente
  (cozinha e banheiros)
- Churrasqueira a carvão
- Porcelanato retificado classe A
- Rodapé em poliestireno
- Fechadura eletrônica
- Infra para ar-condicionado
- Tubulação a gás
- Piso laminado

Tipos

Comfort trio
1 suíte + 2 dormitórios
1 vaga de garagem

Tipo 01. 80,33m²

Duo fit
2 dormitórios
1 vaga de garagem

Tipo 02. 55,99 m²

Duo suítes
2 suítes
1 vaga de garagem

Tipo 03. 75,05m²
Tipo 05. 73,03m²

Comfort duo
1 suíte + 1 dormitório
1 vaga de garagem

Tipo 04. 62,93m²

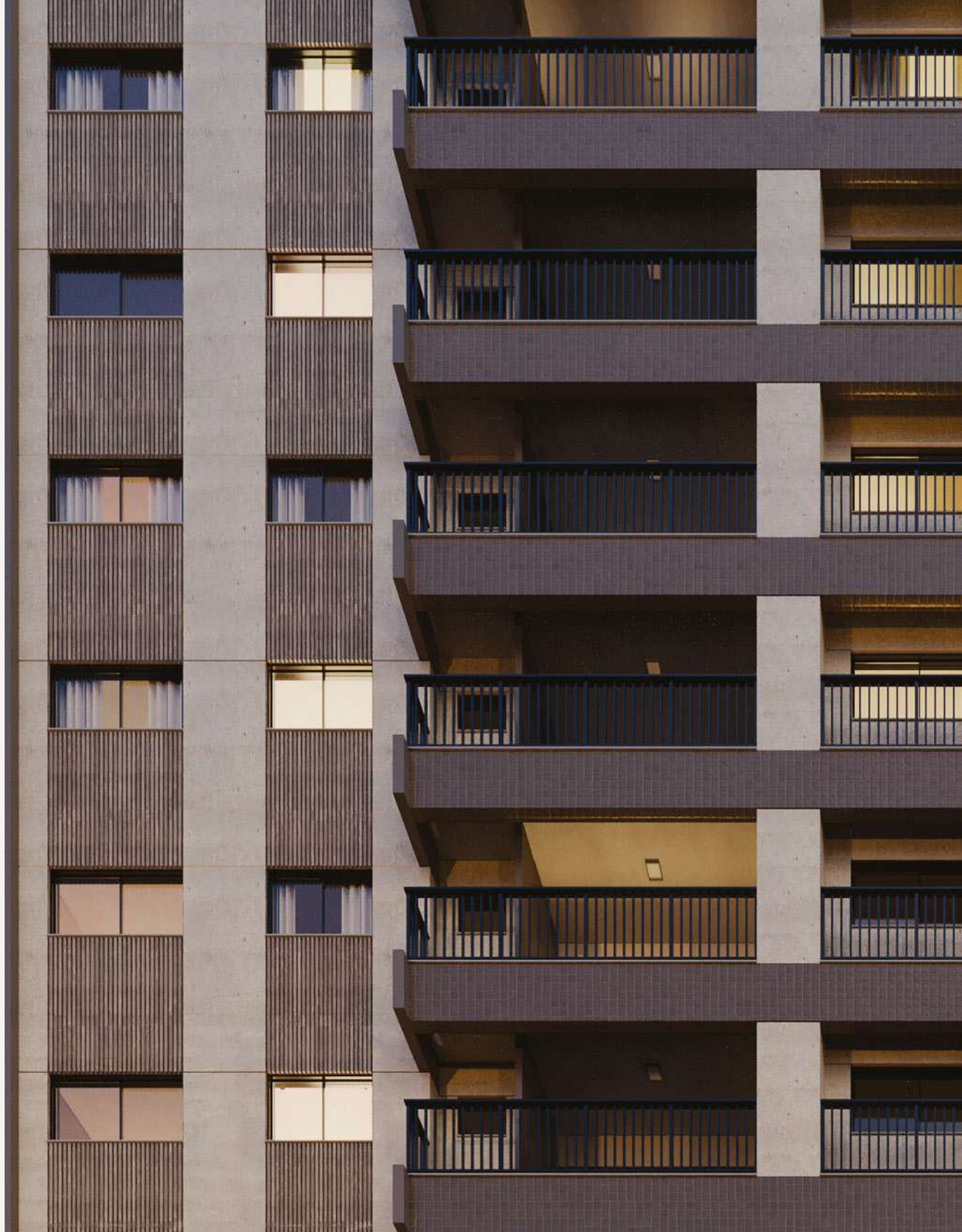

Tipo 1



Tipo 2



Tipo 5



Comfort trio

1 vaga de garagem

Tipo 01. 80,33m²

- 1 Suíte
- 2 Dormitório
- 3 Dormitório
- 4 Banheiro
- 5 Living integrado
- 6 Cozinha
- 7 Área de serviço
- 8 Sacada

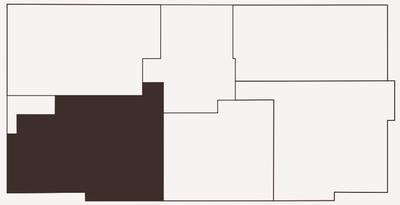

Mar



S
L O
N

Rua André Schumacher

Duo fit

1 vaga de garagem

Tipo 02. 55,99 m²

- 1 Dormitório
- 2 Dormitório
- 3 Banheiro
- 4 Living integrado
- 5 Cozinha
- 6 Área de serviço
- 7 Sacada

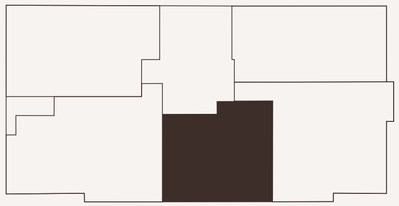

Mar





Rua André Schumacher

Duo suítes

1 vaga de garagem

Tipo 03. 75,05m²

1 Cozinha

2 Living integrado

3 Banheiro

4 Área de serviço

5 Sacada

6 Suíte

7 Suíte

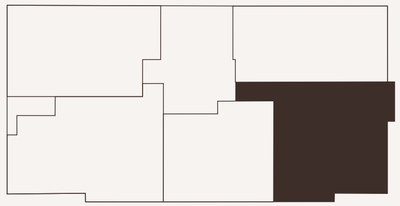

Mar



S
L O
N

Rua André Schumacher

Comfort duo

1 vaga de garagem

Tipo 04. 62,93m²

1	Living integrado
2	Cozinha
3	Banheiro
4	Área de serviço
5	Sacada
6	Suíte
7	Dormitório

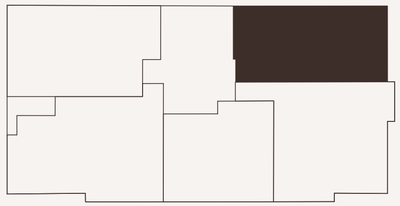

Mar



S
L
O
N

Rua André Schumacher

Duo suítes

1 vaga de garagem

Tipo 05. 73,03m²

1 Suíte

2 Suíte

3 Sacada

4 Living integrado

5 Lavabo

6 Área de serviço

7 Cozinha

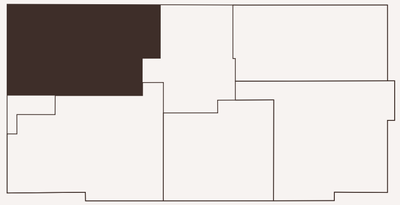

Mar



S
L O
N

Rua André Schumacher

Garagens

- Hall de entrada
- Acesso para banhistas
- Elevadores
- Lixeiras



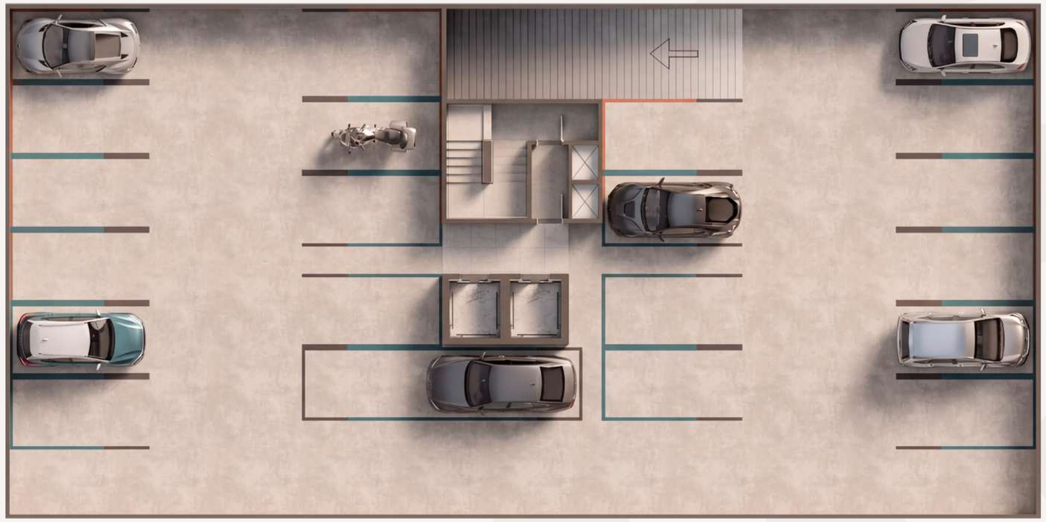

DINAMIZE

EMPREENDIMENTOS