
Vivaz
RESIDENCE
MC
INCORPORADORA


Vivaz
RESIDENCE
MC



EMPREENDIMENTO

- 02 Apartamentos por andar
- 32 Apartamentos
- 03 Suítes com área privativa de 130m²
- Hall de entrada decorado
- 02 Vagas de garagens
- Piso porcelanato e teto em gesso
- Churrasqueira a carvão
- Espera para aquecimento a gás
- Infraestrutura para ar condicionado tipo "split"
- Infraestrutura para Internet, televisão local e canal fechado
- Portão e Porteiro eletrônico
- Área de lazer toda mobiliada e decorada
- Área de lazer com aproximadamente 650m²
- Ponto para abastecimento de veículos elétricos





HALL



PISCINA

WINE BAR

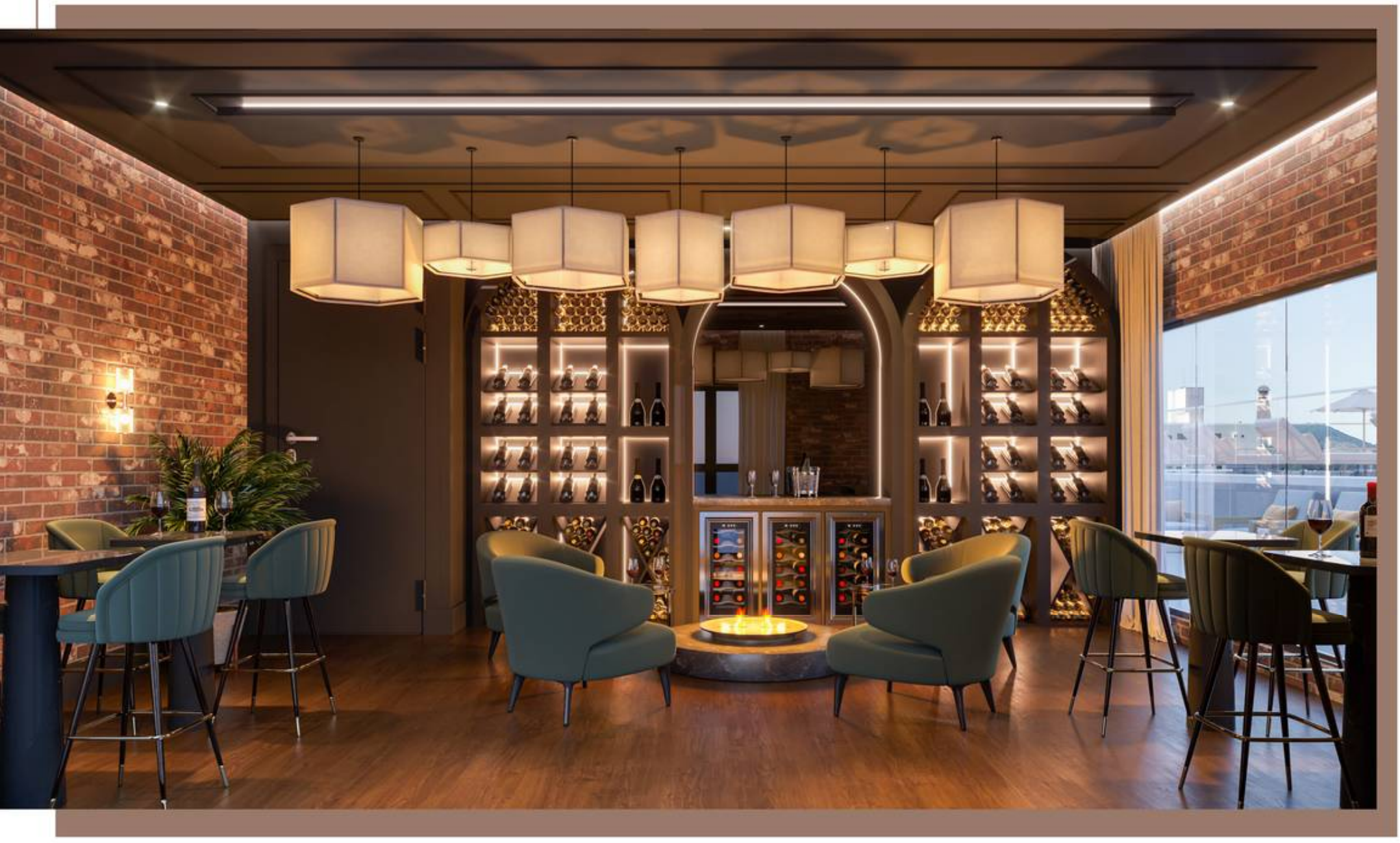

SALÃO DE FESTAS



Imagens meramente ilustrativas. De acordo com a Lei nº4591/64 todos os ambientes podem sofrer alterações sem aviso prévio. Todas as metragens contidas neste material são aproximadas.



SALA DE JOGOS

Imagens meramente ilustrativas. De acordo com a Lei nº4591/64 todos os ambientes podem sofrer alterações sem aviso prévio. Todas as metragens contidas neste material são aproximadas.

ESPAÇO GOURMET





POKER

Imagens meramente ilustrativas. De acordo com a Lei nº4591/64 todos os ambientes podem sofrer alterações sem aviso prévio. Todas as metragens contidas neste material são aproximadas.



ESPAÇO KIDS

ACADEMIA



- Piscina adulto
- Piscina infantil
- Bar piscina
- Wine bar
- Lounge piscina descoberta
- Playground
- Sala de jogos
- Academia
- Salão de festas
- Espaço gourmet
- Lounge bar
- Sala de poker
- Espaço kids




Tea



SUÍTE

- 02 Aptos por andar
- Todos de frente para a avenida
- 32 Aptos. 03 suites de 130m², privativos com 02 vagas
- Porcelanato 80x80
- Acabamento em gesso
- Churrasqueiras a carvão
- Espera para aquecimento a gás de água quente
- Infra para ar condicionado "split"
- Infra para internet, televisão local e canal fechado



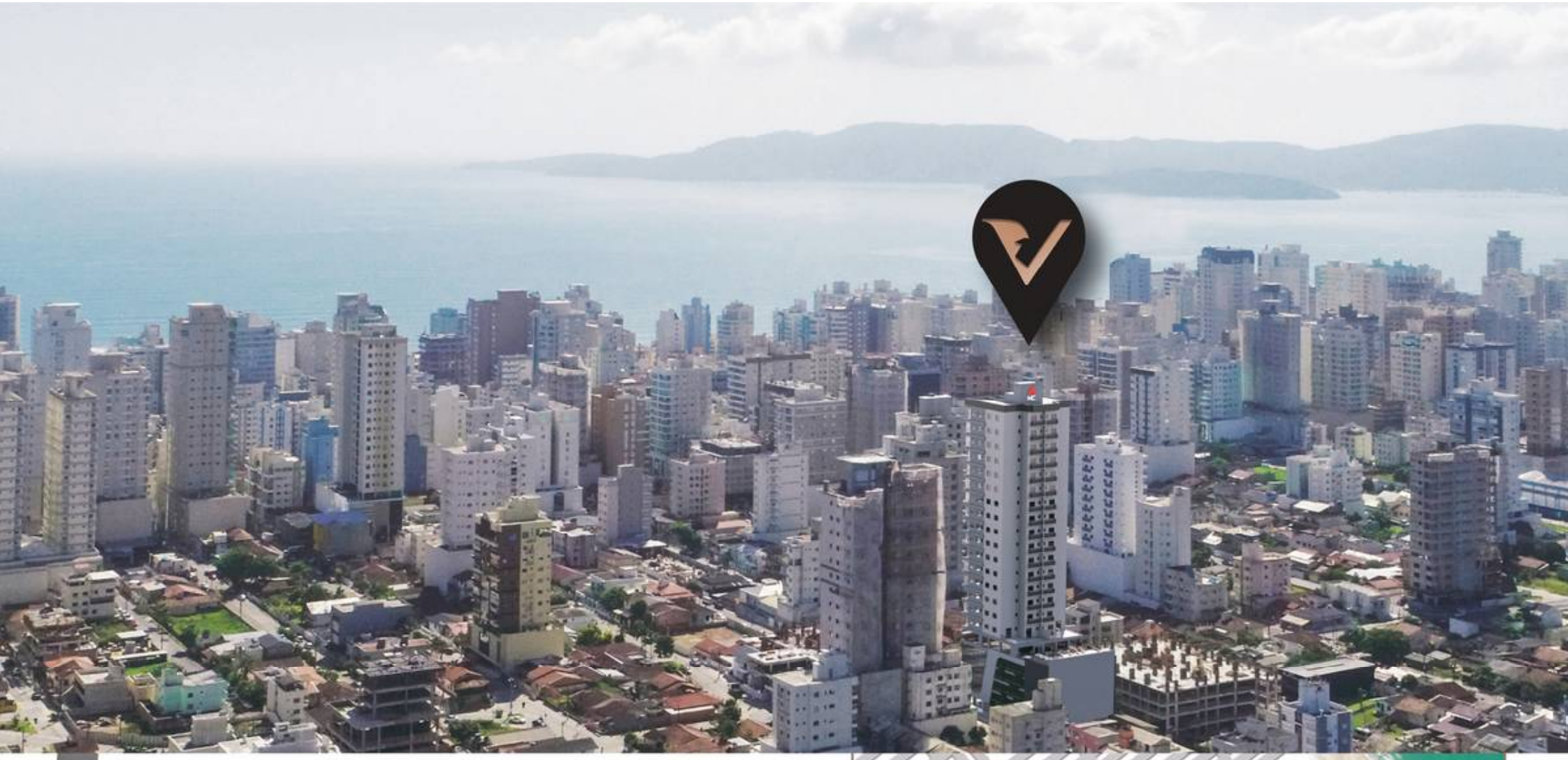

LOCALIZAÇÃO

| Rua 280 e 282, esquina com a 3ª avenida - Itapema - SC



