

Notas:
1. Planta ilustrativa com sugestão de decoração. Mobiliários, armários, utensílios, divisórias e vegetação são meramente ilustrativos e não são parte integrante do contrato.
2. As cotas são medidas acabadas, ou seja, consideram o revestimento específico para cada ambiente, podendo sofrer variações decorrentes de exigências técnicas e estruturais e do atendimento das posturas municipais, concessionárias e do local.
3. A área total das unidades do empreendimento indicada em todo material de vendas é a área privativa, ou seja, calculada pelas linhas externas da fachada e das divisas com áreas comuns e pelo eixo das paredes divisórias entre as unidades, conforme descrito na NBR 12.721. As áreas e cotas poderão sofrer alteração de 5%.
4. As cores, tonalidades e padronizações representadas nos pisos são meramente ilustrativas, não significando obrigatoriedade de igualdade com os materiais a serem utilizados.

ESTÚDIO - 1º PAVIMENTO
COLUNA 07 - 57,05m²

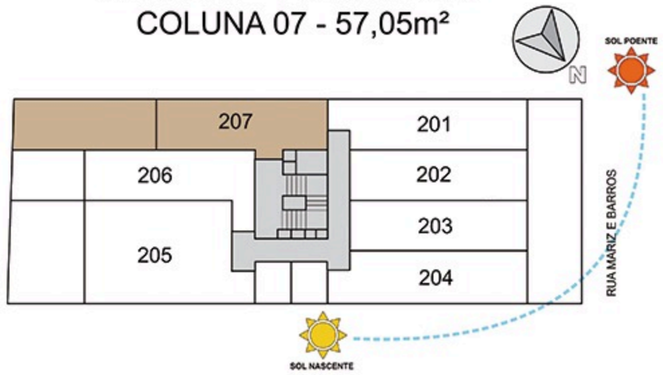


ESPAÇO GOURMET
ACADEMIA
LAVANDERIA
ESPAÇO CROSS
COWORKING
SALA DE REUNIÃO
DECK
DECK MOLHADO
PISCINA



Notas:
1. Planta ilustrativa com sugestão de decoração. Mobiliários, armários, utensílios, divisórias e vegetação são meramente ilustrativos e não são parte integrante do contrato.
2. As cotas são medidas acabadas, ou seja, consideram o revestimento específico para cada ambiente, podendo sofrer variações decorrentes de exigências técnicas e estruturais e do atendimento das posturas municipais, concessionárias e do local.
3. A área total das unidades do empreendimento indicada em todo material de vendas é a área privativa, ou seja, calculada pelas linhas externas da fachada e das divisas com áreas comuns e pelo eixo das paredes divisórias entre as unidades, conforme descrito na NBR 12.721. As áreas e cotas poderão sofrer alteração de 5%.
4. As cores, tonalidades e padronizações representadas nos pisos são meramente ilustrativas, não significando obrigatoriedade de igualdade com os materiais a serem utilizados.

ESTÚDIO - 1º PAVIMENTO
COLUNA 07 - 57,05m²

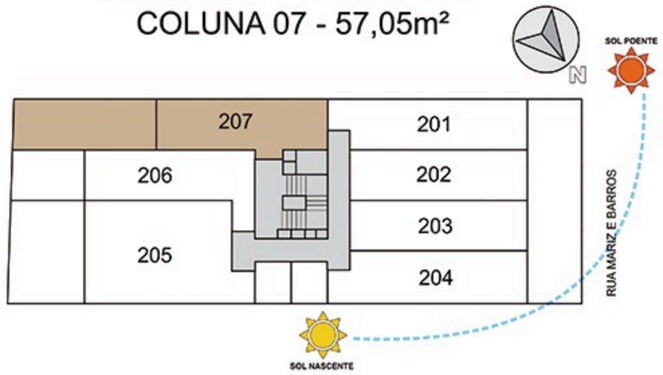

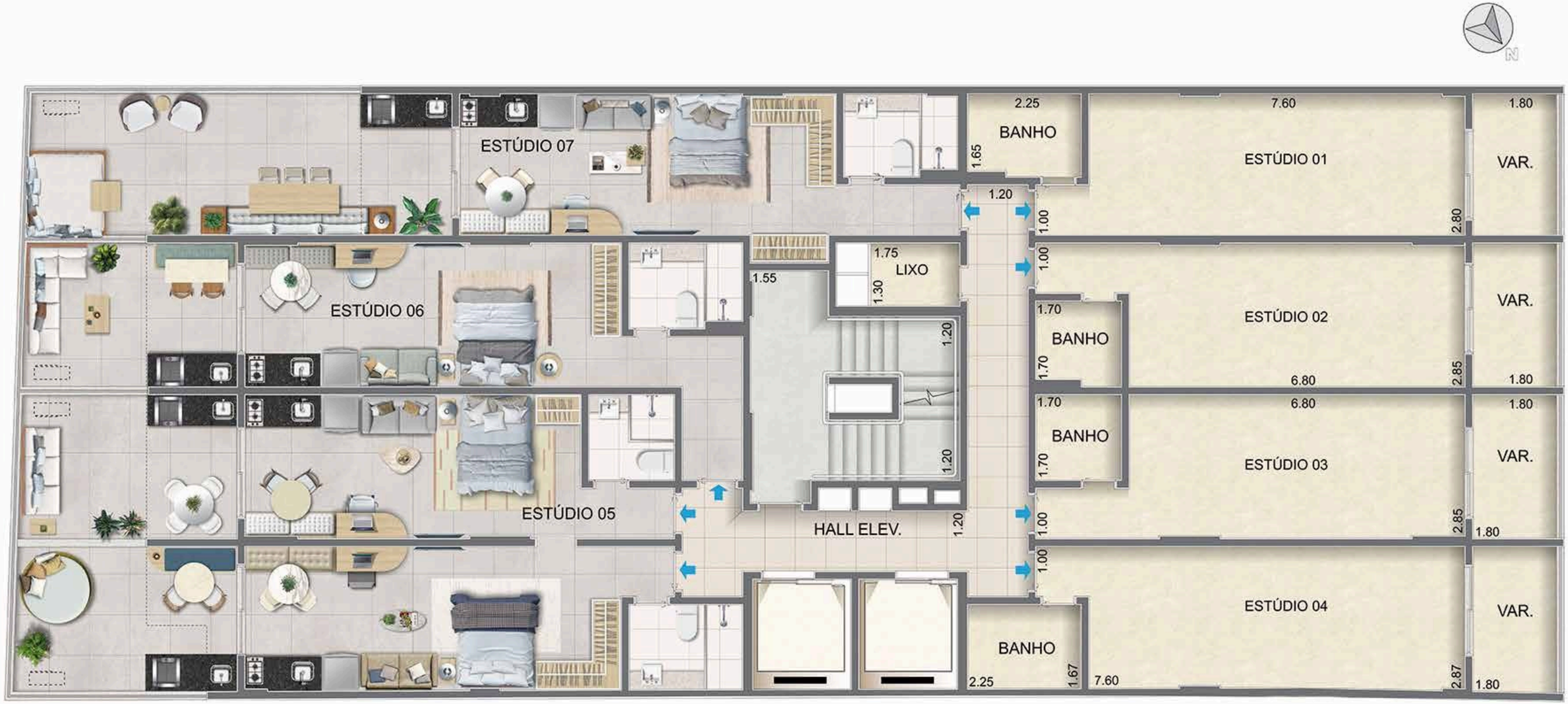

1º PAVIMENTO



DOUBLE ESTÚDIO - 1º PAVTO
COLUNA 05 - 83,60m²

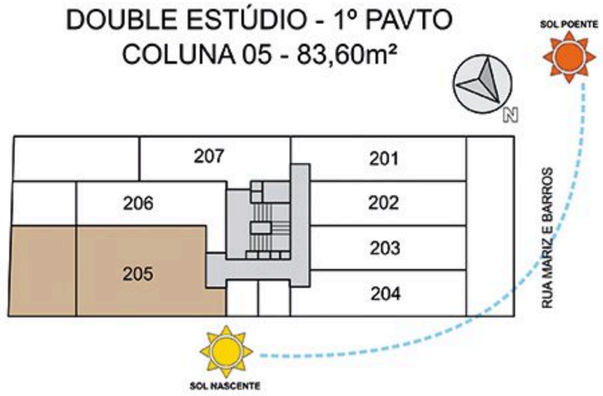

Notas:
1. Planta ilustrativa com sugestão de decoração. Mobiliários, armários, utensílios, divisórias e vegetação são meramente ilustrativos e não são parte integrante do contrato.
2. As cotas são medidas acabadas, ou seja, consideram o revestimento específico para cada ambiente, podendo sofrer variações decorrentes de exigências técnicas e estruturais e do atendimento das posturas municipais, concessionárias e do local.
3. A área total das unidades do empreendimento indicada em todo material de vendas é a área privativa, ou seja, calculada pelas linhas externas da fachada e das divisas com áreas comuns e pelo eixo das paredes divisórias entre as unidades, conforme descrito na NBR 12.721. As áreas e cotas poderão sofrer alteração de 5%.
4. As cores, tonalidades e padronizações representadas nos pisos são meramente ilustrativas, não significando obrigatoriedade de igualdade com os materiais a serem utilizados.



ESTÚDIO - 1º PAVIMENTO
COLUNA 06 - 46,85m²

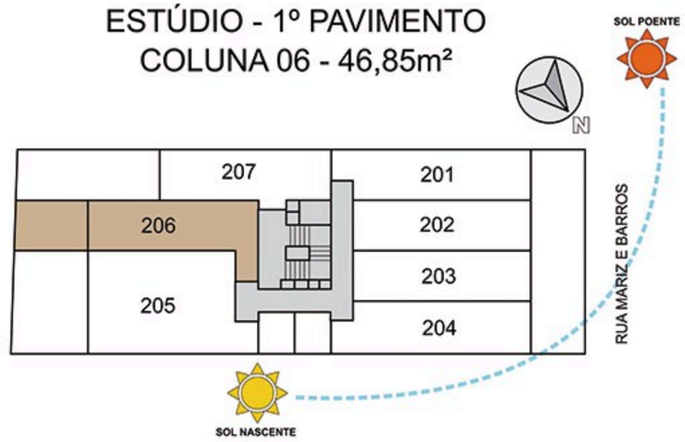

Notas:
1. Planta ilustrativa com sugestão de decoração. Mobiliários, armários, utensílios, divisórias e vegetação são meramente ilustrativos e não são parte integrante do contrato.
2. As cotas são medidas acabadas, ou seja, consideram o revestimento específico para cada ambiente, podendo sofrer variações decorrentes de exigências técnicas e estruturais e do atendimento das posturas municipais, concessionárias e do local.
3. A área total das unidades do empreendimento indicada em todo material de vendas é a área privativa, ou seja, calculada pelas linhas externas da fachada e das divisas com áreas comuns e pelo eixo das paredes divisórias entre as unidades, conforme descrito na NBR 12.721. As áreas e cotas poderão sofrer alteração de 5%.
4. As cores, tonalidades e padronizações representadas nos pisos são meramente ilustrativas, não significando obrigatoriedade de igualdade com os materiais a serem utilizados.



ESTÚDIO - TIPO
COLUNA 08 - 37,25m²

Notas:
1. Planta ilustrativa com sugestão de decoração. Mobiliários, armários, utensílios, divisórias e vegetação são meramente ilustrativos e não são parte integrante do contrato.
2. As cotas são medidas acabadas, ou seja, consideram o revestimento específico para cada ambiente, podendo sofrer variações decorrentes de exigências técnicas e estruturais e do atendimento das posturas municipais, concessionárias e do local.
3. A área total das unidades do empreendimento indicada em todo material de vendas é a área privativa, ou seja, calculada pelas linhas externas da fachada e das divisas com áreas comuns e pelo eixo das paredes divisórias entre as unidades, conforme descrito na NBR 12.721. As áreas e cotas poderão sofrer alteração de 5%.
4. As cores, tonalidades e padronizações representadas nos pisos são meramente ilustrativas, não significando obrigatoriedade de igualdade com os materiais a serem utilizados.

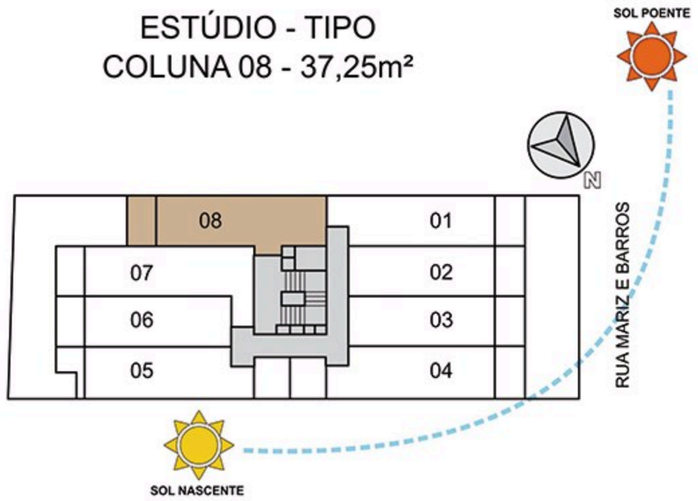



PAVIMENTO TIPO - 2º AO 13º PAVTO



ESTÚDIO COLUNA 05

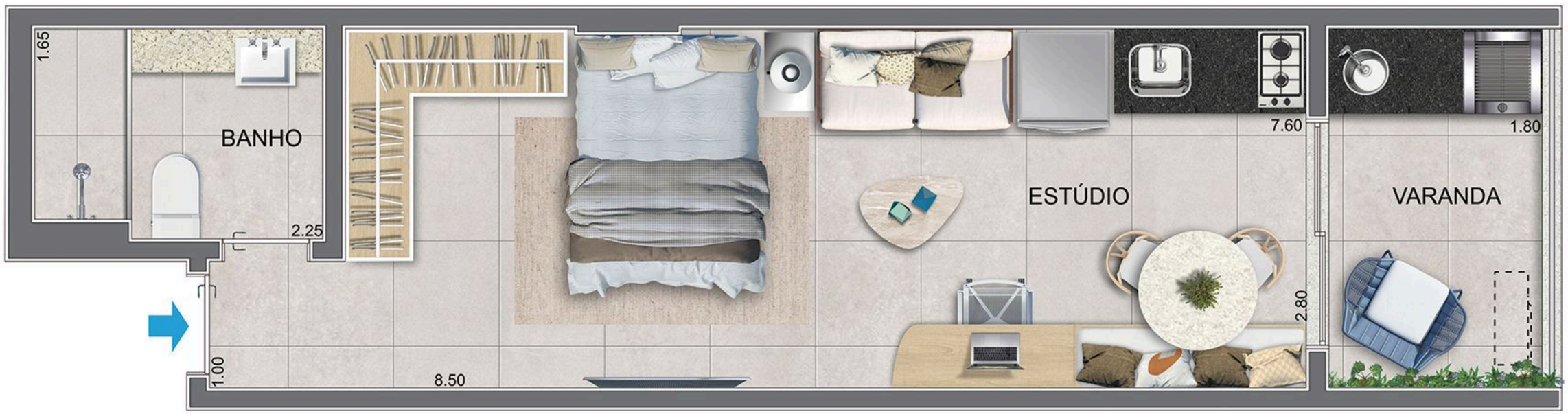

ESTÚDIO - TIPO
COLUNAS 01/04/05 - 34,65m²

Notas:
1. Planta ilustrativa com sugestão de decoração. Mobiliários, armários, utensílios, divisórias e vegetação são meramente ilustrativos e não são parte integrante do contrato.
2. As cotas são medidas acabadas, ou seja, consideram o revestimento específico para cada ambiente, podendo sofrer variações decorrentes de exigências técnicas e estruturais e do atendimento das posturas municipais, concessionárias e do local.
3. A área total das unidades do empreendimento indicada em todo material de vendas é a área privativa, ou seja, calculada pelas linhas externas da fachada e das divisas com áreas comuns e pelo eixo das paredes divisórias entre as unidades, conforme descrito na NBR 12.721. As áreas e cotas poderão sofrer alteração de 5%.
4. As cores, tonalidades e padronizações representadas nos pisos são meramente ilustrativas, não significando obrigatoriedade de igualdade com os materiais a serem utilizados.

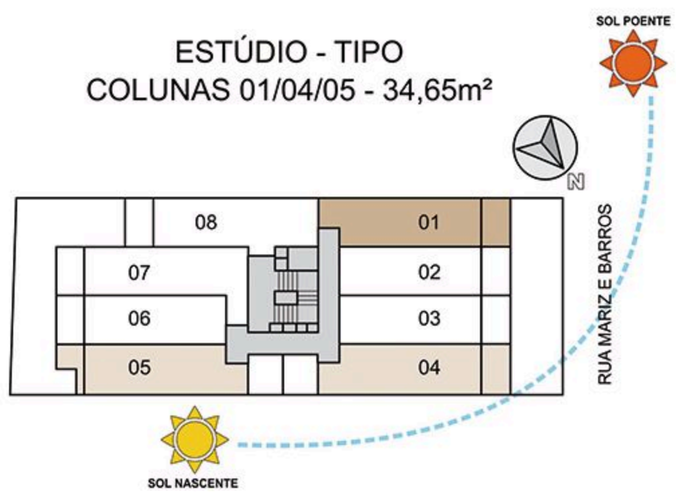



Notas:
1. Planta ilustrativa com sugestão de decoração. Mobiliários, armários, utensílios, divisórias e vegetação são meramente ilustrativos e não são parte integrante do contrato.
2. As cotas são medidas acabadas, ou seja, consideram o revestimento específico para cada ambiente, podendo sofrer variações decorrentes de exigências técnicas e estruturais e do atendimento das posturas municipais, concessionárias e do local.
3. A área total das unidades do empreendimento indicada em todo material de vendas é a área privativa, ou seja, calculada pelas linhas externas da fachada e das divisas com áreas comuns e pelo eixo das paredes divisórias entre as unidades, conforme descrito na NBR 12.721. As áreas e cotas poderão sofrer alteração de 5%.
4. As cores, tonalidades e padronizações representadas nos pisos são meramente ilustrativas, não significando obrigatoriedade de igualdade com os materiais a serem utilizados.

ESTÚDIO - TIPO
COLUNAS 02/03/06 - 31,80m²

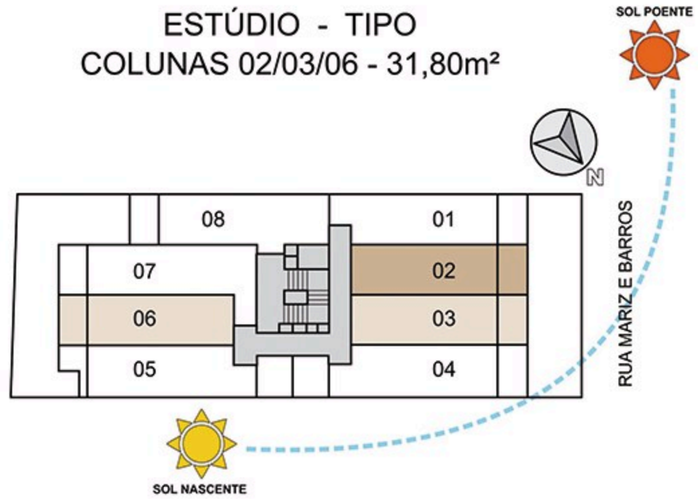



ESTÚDIO - TIPO
COLUNA 07 - 38,95m²

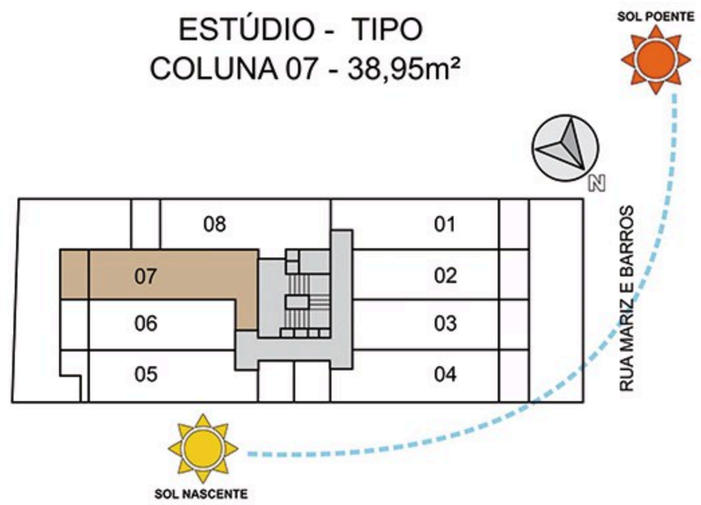

Notas:
1. Planta ilustrativa com sugestão de decoração. Mobiliários, armários, utensílios, divisórias e vegetação são meramente ilustrativos e não são parte integrante do contrato.
2. As cotas são medidas acabadas, ou seja, consideram o revestimento específico para cada ambiente, podendo sofrer variações decorrentes de exigências técnicas e estruturais e do atendimento das posturas municipais, concessionárias e do local.
3. A área total das unidades do empreendimento indicada em todo material de vendas é a área privativa, ou seja, calculada pelas linhas externas da fachada e das divisas com áreas comuns e pelo eixo das paredes divisórias entre as unidades, conforme descrito na NBR 12.721. As áreas e cotas poderão sofrer alteração de 5%.
4. As cores, tonalidades e padronizações representadas nos pisos são meramente ilustrativas, não significando obrigatoriedade de igualdade com os materiais a serem utilizados.